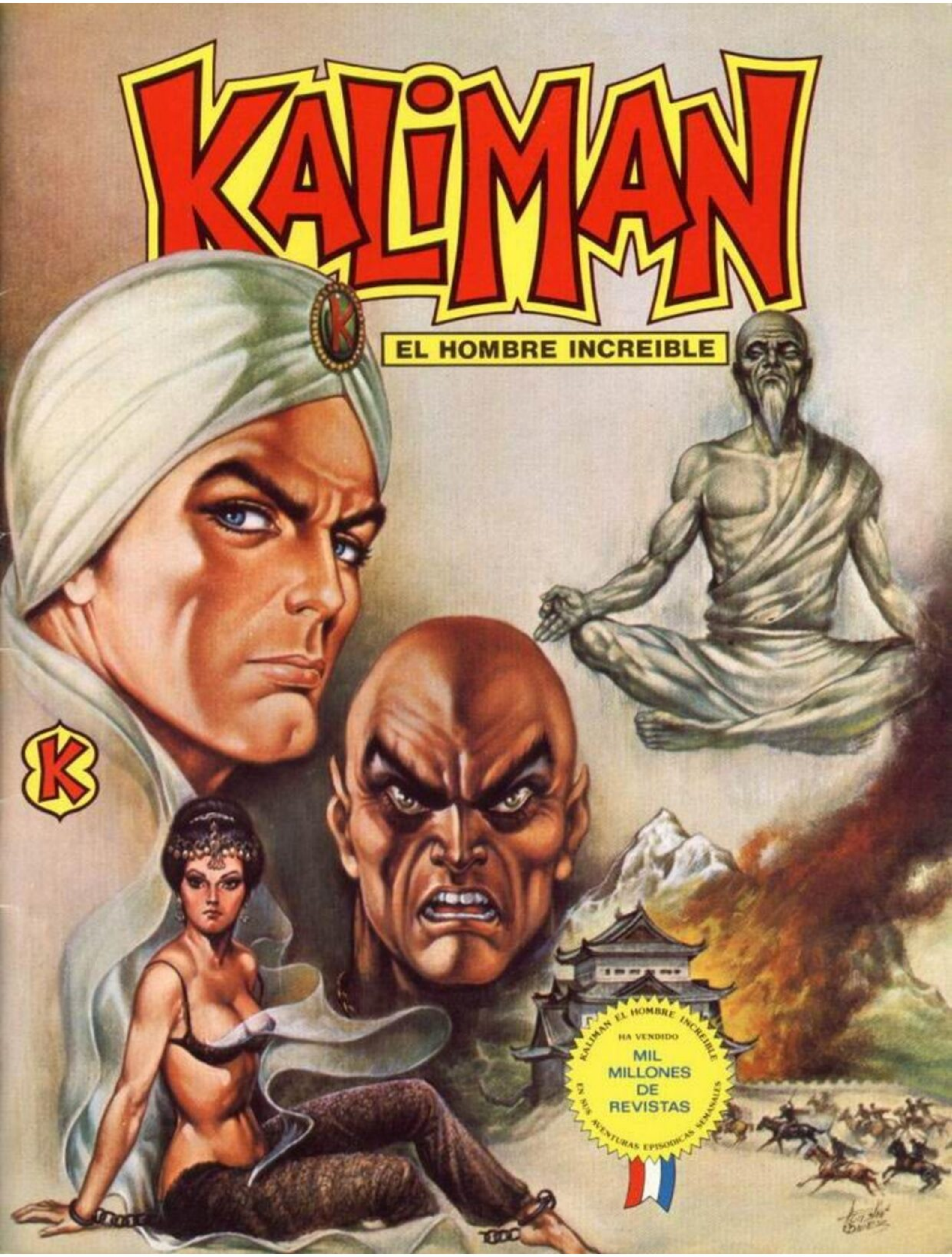
KALIMAN
EL HOMBRE INCREIBLE
KALIMAN EL HOMBRE INCREIBLE
HA VENDIDO
MIL MILLONES DE REVISTAS
EN SUS AVENTURAS EPISODICAS SEMANALES

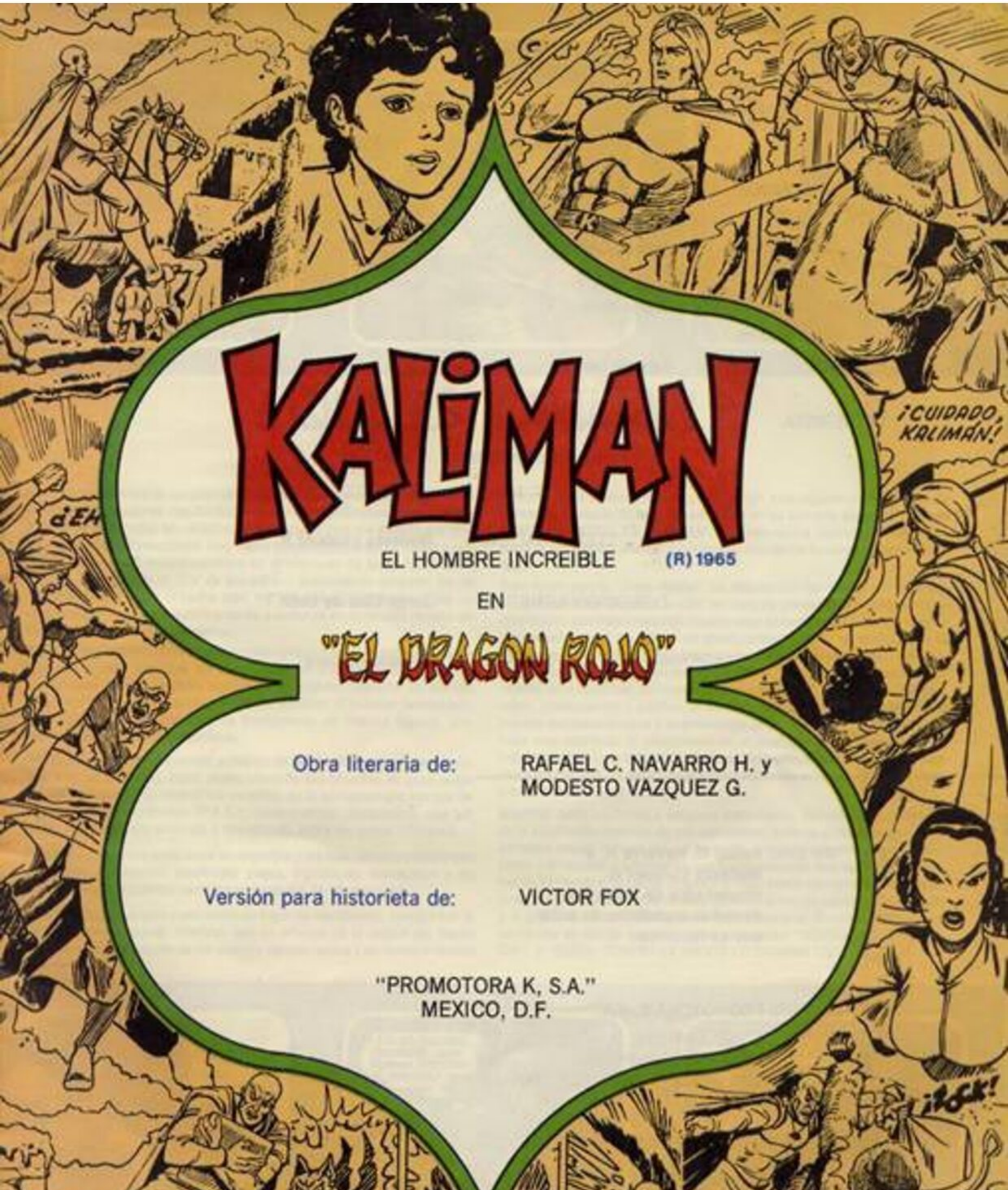

KALIMAN

EL HOMBRE INCREIBLE (R) 1965

EN

"EL DRAGON ROJO"

Obra literaria de: RAFAEL C. NAVARRO H. y MODESTO VAZQUEZ G.

Versión para historieta de: VICTOR FOX

"PROMOTORA K, S.A."
MEXICO, D.F.

TRAZO Y FONDOS: **René del Valle**

ENTINTADO: **Andrés Cisneros**

COLOR: **Waldo Miró**

PORTADA: **Agustín Gómez**

LETRERISTA: **Adolfo Zúñiga**

COORDINACION: **Modesto Vázquez R.**

DIRECCION ARTISTICA: **Jorge Díaz de León T.**

DIAGRAMACION DEL PROLOGO: **Eusebio Barrera**

(R) 1965 **Rafael C. Navarro H. y**
Modesto Vázquez G.
propietarios de todos los
derechos mundiales de autor
que se reservan.

EDITADO POR: PROMOTORA K, S.A.
Lucerna 84-205
Delegación Cuauhtémoc
C.P. 06600 México, D.F.- México

EDICIONES E IMPRESIONES RODIMEX, S.A.
Año 1857 No. 18 int. 3
Ticomán, México, D.F.- México
Tel. 754 20 66

¿QUE ES KALIMAN?

KALIMAN, EL HOMBRE INCREIBLE (R)1965

Es un héroe legendario surgido de la radiodifusión mexicana, llevado al cine con espectaculares resultados, y cuyas extraordinarias y fascinantes aventuras publicadas en revistas de historietas han mantenido por más de veinte años consecutivos, una venta semanal superior al millón y medio de ejemplares, exclusivamente en el mercado de habla hispana de América —en México el 75% de esa cifra—, sumando en conjunto las revistas vendidas hasta la fecha más de MIL MILLONES, indiscutible record mundial para un mismo héroe de aventuras en su propia revista semanal, sin repeticiones de series.

Kalimán, cuyas aventuras se desarrollan siempre en escenarios exóticos, pues tan pronto resuelve un difícil caso en la India, en Africa, en las ruinas Incas o en los sórdidos barrios de las grandes capitales del Mundo, es un ser omnisciente, protagonista de sucesos al parecer fantásticos, pero cuyo desenlace siempre se fundamenta en hechos lógicos, probables o estrictamente científicos.

Reúne todos los conocimientos actuales de las Ciencias y las Artes, incluyendo en su sabiduría, como punto clave de sus triunfos, su gran poder mental aplicado a los recónditos secretos de la parasicología con sus fenómenos extrasensoriales (P.E.S.); conocimientos metafísicos que adquirió en su infancia viviendo y estudiando entre los lamas tibetanos.

Practica con ventaja toda clase de deportes y las más difíciles habilidades corporales, poseyendo facultades yogas, hipnóticas, mimetistas y de ventrílogula, conociendo también el lenguaje de los animales.

Se desconoce su origen y por tanto su lugar de nacimiento, aunque por la forma de vestir, puede inferirse que es oriundo de la región del Medio Oriente o Asia, producto de los amores de una nativa y un hombre blanco occidental.

Kalimán viaja siempre acompañado de un niño egipcio descendiente de faraones, llamado SOLIN, al que salvó en su primera aventura titulada "PROFANADORES DE TUMBAS", y quien recibe continuamente de su mentor enseñanza escolar y conocimientos de los fenómenos paranormales.

Este fenómeno de "mass-media", ha sido motivo de estudio por expertos en la materia en diversos paises, en centros universitarios de investigación social, que han intentado desentrañar el secreto del inaudito interés despertado por el personaje en absolutamente todos los estratos de la población —única forma de logros tan descomunales en tirajes— para saber qué origina tan inusual demanda; sobre todo, su permanencia preferencial en el decursar del tiempo, y el porqué de su impacto por igual en niños, adolescentes y adultos de ambos sexos, prospectos de diferentes niveles socioeconómicos y permanencia en el tiempo, considerándose la tesis más acertada, el fundamento parasicológico de sus aventuras y la íntima relación que establece con sus admiradores como consejero indirecto de influencias positivas y esperanzadoras a través de sus sentencias y enseñanzas a SOLIN.

Mientras haya misterios y enigmas metafísicos, Kalimán estará vigente en la aceptación emotiva de sus seguidores, pues su conducta y proceder satisface ansias íntimas del ser humano, por los conceptos de paz, amor, razón y el respeto y admiración por lo desconocido, que surgen de la actitud de El Hombre Increíble frente a la vida: poner siempre por encima de la fuerza bruta y del materialismo sensual, la fuerza superior del espíritu y el poder inconmensurable de la mente humana, doctrina kalimanesca contenida en dos de sus sentencias preferidas: "SERENIDAD Y PACIENCIA" y "QUIEN DOMINA LA MENTE LO DOMINA TODO".

ANALISIS DE UN EXPERTO

En un estudio titulado "LITERATURA POPULAR: KALIMAN", escrito por el Profesor Harold E. Hinds, Jr., de la División de Ciencias Sociales de la Universidad de Minnesota, Morris, Minn., U.S.A., que inicia con la sentencia preferida del Hombre Increíble: "No hay fuerza más poderosa que la mente humana y quien domina la mente, lo domina todo", publicado en la revista de literatura "HISPAMERICA", de U.S.A., dirigida por SAUL SOSNOWSKI (AÑO VI, NUMERO 18/1977), éste dice con respecto al enigmático y misterioso personaje:

"KALIMAN tiene una popularidad inmensa. La circulación de la historieta ha subido rápidamente y su venta, dependiendo de la popularidad de cada aventura, oscila entre un millón y medio y tres millones y medio de ejemplares. Hay muchas historietas norteamericanas que han tenido una circulación de más de un millón, pero "CAPITAN MARVEL", la de mayor venta hasta la fecha, tuvo una máxima circulación de sólo unos dos millones. Es decir, 1.5% del público norteamericano compró "CAPITAN MARVEL", mientras que entre 3 y 7% de la población mexicana compra "KALIMAN".

Los atributos físicos y espirituales de KALIMAN complementan su singular y bien desarrollada filosofía. Su premisa básica es que la mente humana, cuando es disciplinada y propiamente entrenada, constituye una fuerza extraordinaria, que puede dominar las necesidades fisiológicas y llevar a cabo acciones increíbles. Para una mente así, no hay obstáculo ni persona que pueda detenerla. Pero los poderes mentales en sí, no son suficientes para resolver los problemas de un modo eficaz y ético. Es preciso continuar de un modo pacífico y paciente; las soluciones serán halladas si se las persigue sin vacilar, sin pensar en el riesgo personal. Cuando uno se halla en situaciones críticas, debe recordar que el mero hecho de estar vivo es un triunfo. Aunque sus adversarios actúen de un modo traicionero e irresponsable, KALIMAN cree que uno nunca debe mostrarse temeroso ni atacar teniendo una ventaja injusta. Tampoco mata, porque considera que el asesinato es el crimen más horrendo; aun cuando alguien ataca su honor o su palabra y merece el peor castigo, no viola su código.

KALIMAN también ofrece consejos sobre una gran variedad de temas, pero especialmente sobre la libertad, la naturaleza y el crimen. Considera que el hombre jamás debe renunciar a su libertad.

Muchos de los consejos que KALIMAN le da a SOLIN —además de las exhortaciones que se encuentran en las tapas de la historieta—, se dirigen a lectores de edad escolar, aunque se presume que los adultos también pueden aprovecharlos; aconseja evitar las drogas alucinógenas, valorar la amistad, y no destruir los valores tradicionales adoptando nuevas ideas destructoras. Subraya que uno no puede esperar ser tratado con dignidad si sus acciones no son justas y responsables. KALIMAN aconseja especialmente a la juventud que no crea todo lo que ve y que estudie con dedicación para alcanzar el máximo logro físico y espiritual.

KALIMAN EN RADIO, REVISTAS Y CINE

KALIMAN comenzó siendo un programa de radio que aún se transmite de lunes a sábado por "Radio Cadena Nacional, S. A." de México, desde el día 16 de Septiembre de 1963, así como por otras sesenta y dos estaciones de radio, independientes, tanto en México como en el resto de América Latina. Hasta el presente, se han transmitido treinta series con un total de cuatro mil capítulos de media hora cada una. La revista de historietas del mismo nombre comenzó a publicarse en México el 17 de noviembre de 1965, con fecha de edición del 4 de diciembre del propio año, y con un tiraje de 100,000 ejemplares que hubo que duplicar en la misma semana del lanzamiento, sobrepasando con el tiempo la cifra de MIL MILLONES. Las dos superproducciones fílmicas producidas: "Kalimán, el Hombre Increíble", realizada en Egipto y México; y "Kalimán, en el Siniestro Mundo de Humanón", hecha en Brasil y México, se estrenaron en 1972 y 1976.

PROGRAMAS DE RADIO

"Radio Cadena Nacional, S.A.", de la que es Presidente y Director General el Sr. Rafael Cutberto Navarro Huerta, produjo en su inicio, con la estelarización protagónica de Luis Manuel Pelayo, como Kalimán; Luis de Alba, como Solín; Isidro Olace como narrador; Carlos González Dueñas, como productor; Marcos Ortiz como director y guiones con versiones de Víctor Fox, sobre los argumentos de Navarro y Vázquez, las siguientes series:

PROFANADORES DE TUMBAS
EL MISTERIO DE LOS ASTRONAUTAS
EL TIGRE DE HONG KONG
LOS MISTERIOS DE BONAMPAK
EL VALLE DE LOS VAMPIROS
LAS MOMIAS DE MACHU PICCHU
LA REINA DE LOS GORILAS
EL EXTRAÑO DR. MUERTE
ATLANTIDA, LA CIUDAD PERDIDA
LOS BRUJOS DIABOLICOS
LA ARAÑA NEGRA
LOS CADAVERES VIVIENTES
EL TERROR INVISIBLE
LAS PANTERAS NEGRAS DE ESTAMBUL
LOS ASESINOS DE LA MASCARA ROJA
EL JUEGO DE LA MUERTE
EL GENIO DE ULTRATUMBA
LOS LOBOS HUMANOS
LOS HIJOS DEL SOL
LA VENGANZA DE LOS IDOLOS
LA BRUJA BLANCA DE KILIMANJARO
LOS HIJOS DE SATAN
LOS PIRATAS DEL ESPACIO
LOS SAMURAIS, MENSAJEROS DE LA MUERTE
EL TERROR DEL PLANETA GRIS
MAS ALLA DEL MAS ALLA
EL CASTILLO DE LOS MONSTRUOS
LA INVASION DE LOS SATANICOS
EL PULPO DE TENTACULOS DORADOS
MUERTE EN LA CUARTA DIMENSION
LOS MAGOS DEL CRIMEN
EL TERRIBLE MIKLOS
EL DEMONIO DEL TIBET

PELICULAS

KALI FILMS, S.A DE C.V., produjo las dos películas de largometraje de Kalimán, protagonizadas ambas por JEFF COOPER, y filmadas, una en Egipto en 1970, titulada "KALIMAN, EL HOMBRE INCREIBLE", y la otra en Brasil en 1974, titulada "KALIMAN, EN EL SINIESTRO MUNDO DE HUMANON".
Sobre la primera, transcribimos algunas opiniones periodísticas de la época de su estreno:

Morales Ortiz
"EL SOL" (Matutino)
"Se hizo necesaria la intervención de la fuerza pública, para aquietar un tanto a los impacientes que de todos modos rompieron las puertas del Cine Olimpia, con tal de no quedarse sin ver "KALIMAN", una película que está respondiendo con creces a las más optimistas esperanzas de su productor Rafael Cutberto Navarro".

Bayardi
"NOVEDADES"
"Verdaderos ríos de gente hasta con tumultos en ocasiones, se han formado en la sala en donde se exhibe "KALIMAN". La cinta fue bien llevada, debido a que fue filmada casi totalmente en suelo africano, en colores naturales, con maravillosas vistas y los animales lucen en todo su esplendor... El tema pertenece al de aventuras y está bien llevado... Es un hecho indiscutible que la cinta será una de las campeonas de la taquilla mexicana en este año".

Emilio García Riera
"EXCELSIOR"
"Alberto Mariscal y quienes le encargaron la dirección de "KALIMAN", lograron su empeño: la película es la primera dentro de su género (la aventura fantástica), hecha por el cine nacional, que no parece producto del subdesarrollo. El traslado de la producción a locaciones egipcias valió la pena".

Fernando Durán M.
"EL SOL" (Mediodía)
"Todos los exteriores de esta cinta (KALIMAN), fueron filmados en Egipto, en algunos de los maravillosos exponentes de la cultura faraónica y que a varios miles de años de distancia, permanecen todavía incólumes, con un testimonio del esplendor y la grandeza de los antiguos egipcios... aventura, ficción y romance, forman básicamente la estructura del film, y dentro de este género específico es perfectamente válido y podría contarse entre las escasas superproducciones que han salido de nuestros estudios".

LOS CREADORES

Rafael Cutberto Navarro

Modesto Vázquez González

Los autores de "KALIMAN, EL HOMBRE INCREIBLE" (R)1965, RAFAEL CUTBERTO NAVARRO HUERTA y MODESTO VAZQUEZ GONZALEZ —creadores también de las series de radio y revistas de historietas "RAYO DE PLATA" y "STARWARRIOR", así como del sistema de grabación de audioaventuras en cinta que han denominado "ILLUSOUND" por la sensación auditiva polidimensional, producto de una realización multiestéreo, para la que escribieron especialmente la serie "EL COLLAR DE NEFERTITI"– son hombres de radio que desde muy jóvenes desempeñaron labores de locución, redacción y producción, quienes en 1963, como un desafío frente al ambiente de violencia y sexo imperante en aquel momento en la televisión y el cine, con protagonistas que explotaban básica y exageradamente dichos valores, decidieron crear un personaje cuyas aventuras se desenvolvieran en una especie de "VIOLENCIA BLANCA", en escenarios exóticos y misteriosos; un héroe de impresionante aspecto físico y extraordinaria belleza varonil *ad hoc* para el género COMIC y cuya extraordinaria cultura e inteligencia le permitieran resolver peligros casi insalvables, utilizando con preferencia el razonamiento y la astucia deductiva, antes que la fuerza o el uso de armas de cualquier naturaleza. Así surgió "KALIMAN, El Hombre Increíble".

Victor Fox

Modesto Vázquez Rodríguez

Jorge Díaz de León T.

Heladio Velarde

Cristobal Velasco

REALIZADORES DE LA REVISTA

La amplia proyección del personaje "KALIMAN, El Hombre Increíble" (R)1965, y su rápida diversificación simultánea, requirió de la formación de un equipo realizador, dirigido por los señores Navarro y Vázquez, con la rectoría literaria, como figura fundamental, del experimentado escritor Héctor González Dueñas —que utiliza el seudónimo de VICTOR FOX—, realizador —con pocas excepciones— de los guiones de adaptación y versiones del personaje para radio, cine y revistas de historietas.

En el equipo colaboran también, o han colaborado: Jorge Díaz de León, en la SUPERVISION DEL ARTE, y Modesto Vázquez Rodríguez en DOCUMENTACION Y SUPERVISION ARGUMENTAL; así como, Mario de la Torre (Maurice La Tour), Marcos Ortiz, padre e hijo, ya fallecidos. Jorge Díaz de León, Clem Uribe y Alfredo Goenaga, que también escribieron guiones o adaptaciones para radio o revistas de historietas, siendo el primero el autor de los guiones-adaptaciones del inicio de la revista de historieta.

Varios han sido los dibujantes (trazadores, entintadores, fondistas, tonistas y letreristas) de KALIMAN, que han participado en diferentes épocas en la ilustración de la revista.

Leopoldo Zea Salas dibujó en su totalidad —trazo, entinte, fondo y tono— los primeros interiores a un solo color y las primeras portadas a colores. Posteriormente, el trazo fue de Jesús Ramírez, siguiendo Arturo Dávila y Andrés Cisneros, con el entintado de Cristóbal Velasco (CRISVEL); y por último, y hasta el presente, el trazo y el fondo han estado a cargo de René del Valle–trazador también de este libro—, con el entintado del propio Cristóbal Velasco.

En ocasiones también han colaborado en los dibujos de KALIMAN, Pedro Cabrales, Arturo Velasco, Oscar Bermúdez y Arnulfo Sánchez Mora

Las portadas a todo color, han sido dibujadas por Enrique García Tena, Heladio Velarde, Emilio Angeles, Enrique Velázquez Mora y José Luis Gutiérrez García, que las realiza actualmente.

El libro especial de KALIMAN, editado en 1967, contiene ilustraciones a todo color de Emilio Angeles.

Leopoldo Zea Salas

René del Valle

José Luis Gutiérrez

LAS SERIES EN "COMICS"

Las series episódicas de "KALIMAN", publicadas cada semana en revistas de historietas, exclusivamente con aventuras de este héroe, han sido las siguientes:

PROFANADORES DE TUMBAS	No. 1
EL VALLE DE LOS VAMPIROS	No. 11
LOS MISTERIOS DE BONAMPAK	No 32
EL MISTERIO DE LOS ASTRONAUTAS	No. 47
EL TIGRE DE HONG KONG	No. 64
LAS MOMIAS DE MACHU PICCHU	No. 77
EL INSEPULTO	No. 90
EL EXTRAÑO DR. MUERTE	No. 103
LA SECTA DE LA MANO NEGRA	No. 124
LOS SAMURAIS	No. 147
LOS MAGOS DEL CRIMEN	No. 175
EL TERROR BLANCO	No. 201
LOS MENSAJEROS DE LA MUERTE	No. 231
MUÑECOS INFERNALES	No. 256
LA ARAÑA NEGRA	No. 280
EL VIAJE FANTASTICO	No. 310
CEREBROS INFERNALES	No. 344
LOS JINETES DEL TERROR	No. 378
LOS MISTERIOS DE LA MURALLA CHINA	No. 411
EL ASESINO INVISIBLE	No. 447
EL FARAON SAGRADO	No. 478
EL DRAGON ROJO	No. 513
LA BRUJA BLANCA	No. 563
EL TRIANGULO DE LA MUERTE	No. 622
EL OJO DE SATAN	No. 685
LA VENGANZA DE KARMA	No. 742
LA SOMBRA DEL TERROR	No. 806
LA SEPTIMA MUERTE	No. 880
LA MAGIA NEGRA	No. 935
LAS PANTERAS NEGRAS DE ESTAMBUL	No. 978
EL BUDA NEGRO	No. 1009
LAS MASCARAS DE LA MUERTE	No. 1061
EL TERROR CHINO	No. 1092

EL DRAGÓN ROJO.
EL SILENCIO CASI SEPULCRAL DE AQUEL RECÓNDITO LUGAR DEL HIMALAYA, ALTERADO A VECES POR EL SUAVE MURMULLO DEL VIENTO HELADO QUE SE ARRASTRA POR LA NIEVE, ES INTERRUMPIDO POR EL GOLPETEO DE LOS CASCOS DE LAS CABALGADURAS DE DOS EXTRAÑOS VISITANTES.
Obra literaria de: RAFAEL C. NAVARRO y MODESTO VAZQUEZ G. Versión-Adaptación: VICTOR FOX Dibujo: RENE DEL VALLE ANDRES CISNEROS.
¡LA MORADA DE LOS DIOSES! ¡HEMOS LLEGADO, MI PEQUEÑO SOLÍN!
¿AHÍ VIVEN LOS DIOSES?
AHÍ HOMBRES SABIOS DEDICAN SU VIDA AL EJERCICIO ESPIRITUAL Y LA BÚSQUEDA DE LA VERDAD.
Y, ¿HAY MUCHOS DIOSES?
MUCHOS HACEN UNO SOLO, Y UNO SOLO ES EL DE MUCHOS, SIN QUE ELLOS MISMOS LO SEPAN.
¿Y CÓMO SE LLAMA DIOS EN VERDAD?
NO IMPORTA CÓMO SE LE MENCIONE: BUDA, JESUCRISTO, JAVÉ, KRISNAMUR, ALÁ, OBTALÁ Y MILES DE NOMBRES MÁS. EN ESENCIA Y ORIGEN ES SÓLO UNO.
PUES AHORA TE ENTIENDO MENOS, KALIMÁN.

SERENIDAD Y PACIENCIA, SOLÍN, ES MUY POSIBLE QUE TENGAS RAZÓN. ¡TAMBIÉN EN LA MORADA DE LOS DIOSES PUEDE HABER DIABLOS!
¡AH!
¡AH!
¡AH!
¡BOM!
¡BOM!
¡BOM!
TAN MISTERIOSAMENTE COMO LLEGÓ, EL HORRIBLE SONIDO SE ALEJA DE LOS CAMINANTES EN DIRECCIÓN AL LAMASTERIO.
¡BOMM! ¡BOM!
¡BOM
¡BUUUUUUUUUU!
¡BOM!
¡BOM!
¡BOM!
¡BUUUUUUUUUU!
SACUDIDO POR ESPASMÓDICAS CONVULSIONES Y EL ALOCADO GOLPETEO DEL LATIDO DE SU CORAZÓN, KARMA, JADEANTE Y SUDOROSO, TRATA DE VOLVER EN SÍ.
¡BOM!
¡BOM!
¡BOM!
¡AH! ¡AH! ¡AH!
HACIENDO UN ESFUERZO SUPREMO Y DESESPERADO...
¡AAHHHHHH...!
...LOGRA CONTROLAR LAS CONVULSIONES Y LOS LATIDOS DE SU CORAZÓN, DANDO UN SALTO ESPECTACULAR.
¡AAAAAAAA...!
LÍVIDO POR LA IRA, NO PUEDE CONTENER SU INDIGNACIÓN.
¡YA LLEGÓ! ¡MALDITO! ¡MIL VECES MALDITO! ¡SIEMPRE TE HAS ATRAVESADO EN MI CAMINO! ¡PERO ESTA VEZ JURO QUE TE MATARÉ!
¿HAS SENTIDO SU PRESENCIA?
¡LO HE VISTO CON MIS PROPIOS OJOS!

ES MÁS SENCILLO DE LO QUE PIENSAS, MI PEQUEÑO SOLÍN. ¿CÓMO SE LLAMA ESO?
¡SOL!
PUES NO TODOS LE LLAMAN ASÍ. UNOS LE DICEN SUN, OTROS SOLE, OTROS SOLEIL Y MILES DE MANERAS DISTINTAS.
Y NO CREO QUE HAYA UN TONTO QUE PIENSE QUE EL SOL ES DE SU EXCLUSIVIDAD, Y QUE A ÉL SÓLO LO ALUMBRE Y LE DÉ CALOR Y VIDA. ¿NO LO CREES ASÍ, SOLÍN?
¡YO VEO QUE A TODOS NOS ALUMBRA IGUAL!
PUES ASÍ ES EL TODOPODEROSO. NO IMPORTA CÓMO SE LE NOMBRE, A TODOS IRRADIA SU ETERNA BONDAD.
Y... ¿QUIÉNES VIVEN AHÍ CON LOS DIOSES?
¡SÓLO ALGUNOS PRIVILEGIADOS! MONJES LAMAS SOMETIDOS A SEVEROS EJERCICIOS ESPIRITUALES TRATANDO DE NEUTRALIZAR LOS INSTINTOS MALIGNOS DE NUESTRA CIVILIZACIÓN.
DE PRONTO, SE ESCUCHA EN LA LEJANÍA EL SONIDO MONOCORDE Y LÓBREGO DE UNA NOTA MUSICAL QUE RESUENA CON MIL ECOS EN LA INMENSIDAD DEL VALLE, SOBRESALTANDO A SOLÍN.
¡BUUUUUUUUUUUUuuu!...
¿OÍSTE, KALIMÁN?
¡SÍ, SOLÍN! EL CUERNO TIBETANO LLAMA AL RECOGIMIENTO Y A LA MEDITACIÓN. ¡TENEMOS QUE APURARNOS PARA LLEGAR A TIEMPO!
INTEMPESTIVAMENTE, COMIENZAN A ESCUCHARSE UNOS JADEOS ESPANTOSOS, Y COMO SI LA BÓVEDA CELESTE SE HUBIERA CONVERTIDO EN UN TAMBOR MONUMENTAL, EMPIEZA A VIBRAR EL ESPACIO EN ESTRUENDOSO GOLPETEO SEMEJANTE A LOS LATIDOS DE UN GIGANTESCO CORAZÓN.
¡KALIMÁN, QUÉ SUCEDE? ¡AQUÍ TAMBIÉN DEBE HABER DIABLOS!
¡BOMM...!
¡AH! ¡AH! ¡AH!
¡BOM! ¡BOM!

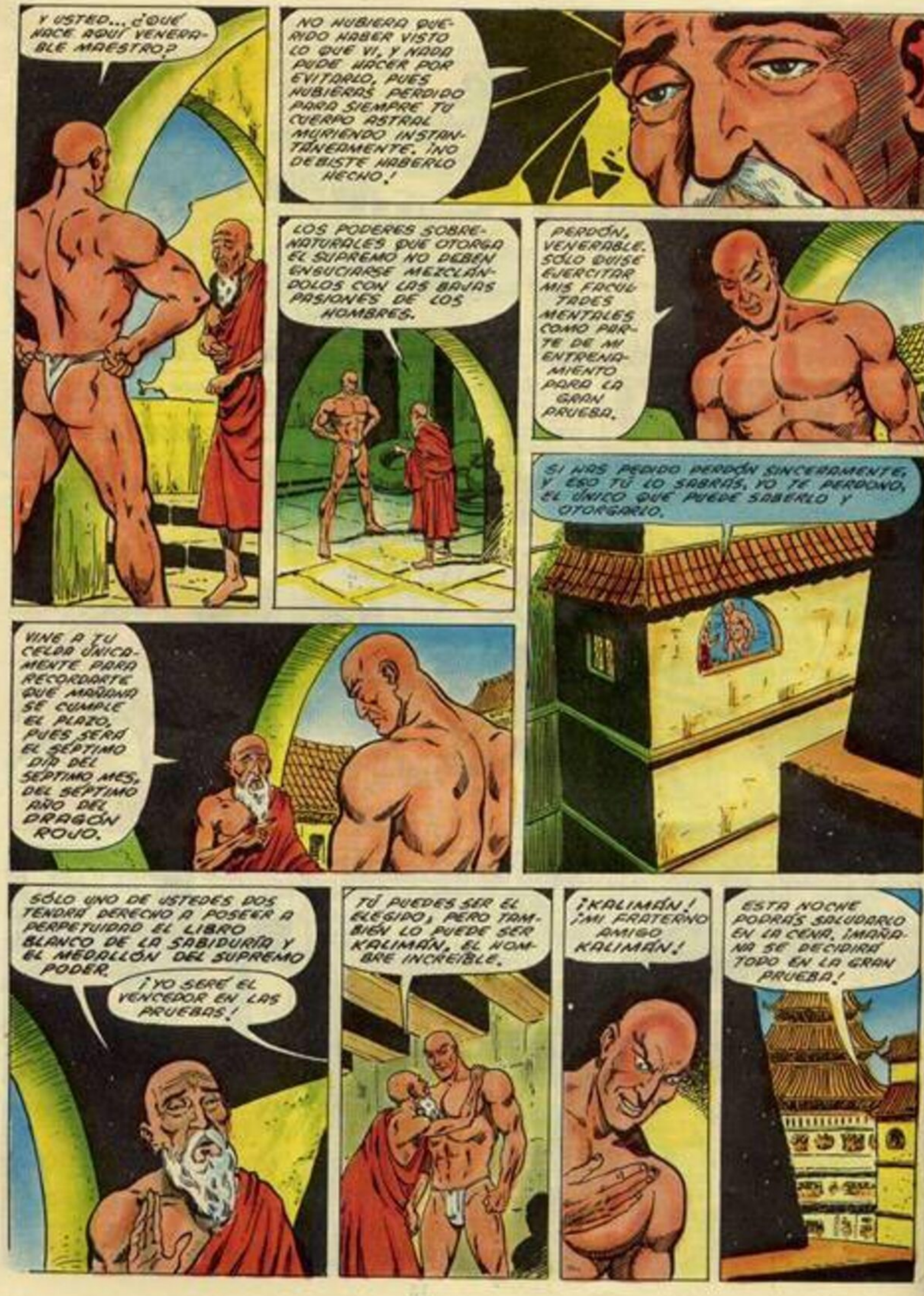
Y USTED... ¿QUÉ HACE AQUÍ VENERABLE MAESTRO?
NO HUBIERA QUERIDO HABER VISTO LO QUE VI, Y NADA PUDE HACER POR EVITARLO, PUES HUBIERAS PERDIDO PARA SIEMPRE TU CUERPO ASTRAL MURIENDO INSTANTÁNEAMENTE. ¡NO DEBISTE HABERLO HECHO!
LOS PODERES SOBRENATURALES QUE OTORGA EL SUPREMO NO DEBEN ENSUCIARSE MEZCLÁNDOLOS CON LAS BAJAS PASIONES DE LOS HOMBRES.
PERDÓN, VENERABLE. SÓLO QUISE EJERCITAR MIS FACULTADES MENTALES COMO PARTE DE MI ENTRENAMIENTO PARA LA GRAN PRUEBA.
SI HAS PEDIDO PERDÓN SINCERAMENTE, Y ESO TÚ LO SABRÁS, YO TE PERDONO, EL ÚNICO QUE PUEDE SABERLO Y OTORGARLO.
VINE A TU CELDA ÚNICAMENTE PARA RECORDARTE QUE MAÑANA SE CUMPLE EL PLAZO, PUES SERÁ EL SÉPTIMO DÍA DEL SÉPTIMO MES, DEL SÉPTIMO AÑO DEL DRAGÓN ROJO.
SÓLO UNO DE USTEDES DOS TENDRÁ DERECHO A POSEER A PERPETUIDAD EL LIBRO BLANCO DE LA SABIDURÍA Y EL MEDALLÓN DEL SUPREMO PODER.
¡YO SERÉ EL VENCEDOR EN LAS PRUEBAS!
TÚ PUEDES SER EL ELEGIDO, PERO TAMBIÉN LO PUEDE SER KALIMÁN, EL HOMBRE INCREÍBLE.
¡KALIMÁN! ¡MI FRATERNO AMIGO KALIMÁN!
ESTA NOCHE PODRÁS SALUDARLO EN LA CENA. ¡MAÑANA SE DECIDIRÁ TODO EN LA GRAN PRUEBA!

ENTRE TANTO, LLEGA A SU FIN LA PENOSA JORNADA DE LOS DOS MISTERIOSOS VIAJEROS.
EL CUERNO TIBETANO NOS DA LA BIENVENIDA, SOLÍN.
¡BIENVENIDO A TU ANTIGUO HOGAR, KALIMÁN!
QUE LA PAZ SEA CONTIGO, MAESTRO LUG.
¡EL MAESTRO SHANG LOS ESPERA!
¡AQUÍ NO HAY NADIE, KALIMÁN!
UN SUSURRO DE VOZ, CÁLIDO Y DULCE, BROTÓ DE UN RINCÓN EN PENUMBRAS.
¡LLEGAS JUSTO A TIEMPO, COMO ESTABA PREVISTO!
¡MAESTRO SHANG!
MI HUMILDE Y RESPETUOSO SALUDO.
VEO QUE HAS TRAÍDO A TU INSEPARABLE AMIGO SOLÍN.
¿CÓMO SABE MI NOMBRE?
¡AH! ¡YA SÉ! ¡TELEPATÍA!
CLICK

ERES INTELIGENTE MUCHACHO, Y KALIMÁN UN BUEN MAESTRO. ¡PUEDEN SENTARSE!
¿ESTÁS YA PREPARADO PARA ENFRENTAR EL RETO?
¡SÍ, MAESTRO!
ERES EL SÉPTIMO HOMBRE DE LA DINASTÍA DE LA DIOSA KALI, EL SÍMBOLO DEL HONOR Y LA JUSTICIA.
Y HAS SIDO ELEGIDO PARA DISPUTAR A KARMA EL HONOR DE DRAGÓN ROJO, EL QUE TODO LO PUEDE.
UN HONOR QUE AGRADEZCO INFINITAMENTE, MAESTRO.
RECUERDO LA GRAN AMISTAD QUE LOS UNIÓ DESDE NIÑOS, DURANTE TU APRENDIZAJE EN ESTE LAMASTERIO.
PERO SÓLO UNO DE USTEDES PUEDE ALCANZAR TAN ALTA DISTINCIÓN, Y EN BIEN DE LA HUMANIDAD DEBE SER EL MEJOR: EL MÁS SABIO, EL MÁS PURO.
SÉ QUE KARMA TIENE TODOS LOS MERECIMIENTOS. SERÍA FELIZ AUNQUE TRIUNFARA SOBRE MÍ, PERO HARÉ EL MÁXIMO ESFUERZO POR GANAR.
MAÑANA SERÁ EL GRAN DÍA. AHORA VAYAN A DESCANSAR, Y QUE TENGAN UN SUEÑO REPARADOR.
HASTA MAÑANA, MAESTRO.

¿POR QUÉ DIJO QUE SI ESTABAS PREPARADO PARA EL RETO? ¿QUIÉN ES KARMA? ¿VAS A PELEAR CONTRA ÉL?
TRANQUILO, SOLÍN. ¡MUCHAS PREGUNTAS REQUIEREN MUCHAS RESPUESTAS!
MEJOR TE DIRÉ UN PEQUEÑO SECRETO.
¿UN SECRETO?
¡EL MAESTRO LUG TIENE FAMA DE OBSEQUIAR LAS MEJORES GALLETAS DULCES DEL TÍBET!
¡HUM! CON EL HAMBRE QUE TENGO, PODRÍA COMÉRMELAS TODAS JUNTAS.
ENTONCES... ¿QUÉ ESTÁS ESPERANDO? ¡CORRE! ¡JA JA JA!
PERO... ¿DÓNDE ESTÁ LA COCI...? ¡AAAYYY...!
¿A DÓNDE CREES QUE VAS, SABANDIJA?
¿QUI... QUIÉN... ERES TÚ...?
¡ESA PREGUNTA DEBERÍA HACERLA YO...! ¿NO CREES?
MI... MI... NOMBRE ES SOLÍN... SOY COMPAÑERO DE... KALIMÁN.
SÍ, YA LO VEO.
¡BIENVENIDO, KALIMÁN!
¡QUE LA PAZ SEA CONTIGO, HERMANO KARMA!
¿O QUIERES MEJOR QUE TE SALUDE A LA MANERA OCCIDENTAL?

HAS PASADO TANTO TIEMPO LEJOS DE NOSOTROS QUE QUIZÁS HAYAS OLVIDADO NUESTRAS COSTUMBRES Y ENSEÑANZAS.
LO QUE BIEN SE APRENDE JAMÁS SE OLVIDA, MI FRATERNO AMIGO.
¿ESTÁS PREPARADO PARA LA GRAN PRUEBA?
¡CUIDADO, KALIMÁN!
TAL VEZ LAS COMODIDADES DE LA CIVILIZACIÓN OCCIDENTAL HAN ENTORPECIDO TUS SENTIDOS. ¡TUS REACCIONES NO SON LAS DE ANTES!
¡NO ESTÉS TAN SEGURO, KARMA!
PERO EL CONTROL MENTAL DE KALIMÁN ES SUPERIOR AL DE SU OPONENTE.
¡QUIETO, KARMA!
¡KARMA ESTÁ NERVIOSO!
¿QUÉ, ACASO TIENES MIEDO?
NO ES EL LUGAR NI EL MOMENTO OPORTUNO PARA RETARME.
¡PELEA, COBARDE!
¡LA GRAN PRUEBA COMENZARÁ MAÑANA! ¡SERÍA UNA DESHONRA Y UN SACRILEGIO EMPEZAR AHORA...!
¡COMIENZA A TEMBLAR, HOMBRE INCREÍBLE! ¡TE ARREPENTIRÁS DE HABERME DESAFIADO! ¡MAÑANA SERÉ YO EL QUE TRIUNFE... NO LO OLVIDES!
¡LA VENGANZA ES MALA CONSEJERA; PERO DE TODAS FORMAS SABRÉ ESPERAR Y ACEPTAR EL RESULTADO...!
¡ESE HOMBRE ES UN DEMONIO, KALIMÁN!
ES UN BUEN HOMBRE, SOLÍN; PERO ES UNA LÁSTIMA QUE LA AMBICIÓN SE HAYA APODERADO DE SU ALMA.

¿QUÉ FUE ESO...?
¡BUUUUSUU!
EL CUERNO SAGRADO, SOLÍN. HA LLEGADO LA HORA DEL RECOGIMIENTO Y EL DESCANSO. VAMOS A DORMIR.
AL AMANECER, TODO ESTÁ LISTO PARA CELEBRAR LA GRAN PRUEBA.
LOS DOS ASPIRANTES SE PRESENTARON PUNTUALES Y RESUELTOS.
TE SALUDO CON RESPETO, KARMA.
QUE LA PAZ SEA CONTIGO, KALIMÁN.
EL MAESTRO SHANG LOS CONDUCE HACIA EL SALÓN DE LA PACIENCIA Y LA SERENIDAD.
¡SÓLO YO SERÉ TESTIGO! ¡SÍGANME!
BUENA SUERTE, KALIMÁN.
Y YA ESTÁN DISPUESTOS AL ENFRENTAMIENTO DECISIVO.
A PARTIR DE ESTE MOMENTO, TODO LO QUE HAGAN, PIENSEN O SIENTAN, SERÁ A FAVOR O EN CONTRA DE USTEDES.
ÉSTA SERÁ LA PRIMERA PRUEBA, PARA CALIFICAR LA PACIENCIA Y LA ENTEREZA ESPIRITUAL. ¡VENGAN CONMIGO!
TOMEN UNA VELA CADA UNO Y COLÓQUENSE FRENTE A ELLA DENTRO DE LA ESTRELLA QUE ESTÁ EN EL CENTRO DE LA ESTANCIA.
DEBO ADVERTIRLES QUE CUALQUIER MAL PENSAMIENTO, HARÁ QUE LA LLAMA SE MUEVA.
AQUÉL CUYA VELA SE GASTE PRIMERO, SERÁ EL PERDEDOR DE ESTA PRUEBA DE VIRTUD.

SE HACE UN SILENCIO PROFUNDO, HASTA LA RESPIRACIÓN DE LOS CONTENDIENTES PUEDE MOVER LA FLAMA GASTANDO MÁS LA VELA.
KALIMÁN MEDITA RESPECTO A LA CREACIÓN DEL UNIVERSO. SU PENSAMIENTO ES SERENO, AL IGUAL QUE LA FLAMA DE SU VELA.
GLORIA AL OMNIPOTENTE POR SU OBRA. DEMOS GRACIAS A ÉL, POR DARNOS LA VIDA Y LA BELLEZA QUE NOS RODEA.
POR SU PARTE, KARMA TAMBIÉN MEDITA.
EL SER HUMANO SUFRE ENFERMEDADES Y TRAGEDIAS.
SIN DARSE CUENTA, COMIENZA A PENSAR EGOÍSTAMENTE Y LA VELA PARPADEA.
POR UN INSTANTE SE DEJA LLEVAR POR LA AMBICIÓN.
YO MEREZCO MÁS QUE KALIMÁN EL GRADO DE DRAGÓN ROJO.
JUSTO EN ESE MOMENTO, LA FLAMA DE LA VELA VUELVE A TEMBLAR.
EL MAESTRO SHANG LO ADVIERTE.
KARMA ESTÁ FLAQUEANDO. VA A APAGAR LA VELA.
KARMA HACE ESFUERZOS MENTALES PARA CONTROLARSE, PERO TODO ES INÚTIL.
¡SE HA APAGADO TU VELA, KARMA!
¡MALDICIÓN!

BASTA, KALIMÁN; LA PRUEBA HA TERMINADO.
LA VOLUNTAD DEL TODOPODEROSO SE CUMPLE Y ERES EL TRIUNFADOR.
UN RUGIDO FEROZ ESTREMECIÓ EL SALÓN...
¡MALDITO SEAS, KALIMÁN! ¡TODO ESTO ES UNA TRAMPA!
¡?
¡DEBES ACEPTAR TU DERROTA, KARMA!
¡JURO QUE JAMÁS SERÁS DRAGÓN ROJO, KALIMÁN!
¡TENGO SUFICIENTE SABIDURÍA Y PODER PARA REBELARME Y APLASTARLOS A LOS DOS!
¡CALLA! ¡NO SABES LO QUE ESTÁS DICIENDO! ¡AGGG...!
ASESTÓ UN FUERTE GOLPE A SHANG Y EMPRENDIÓ LA HUIDA...
¡DÉJAME EN PAZ, VIEJO ESTÚPIDO!
¡KARMA, CONTRÓLATE! ¡REACCIONA!
¡ESTO SÓLO ES EL PRINCIPIO! ¡TODOS CAERÁN BAJO EL PESO DE MI VENGANZA!
¡MAESTRO SHANG...!
DESCUIDA, KALIMÁN, ESTOY BIEN. LO ÚNICO QUE ME PREOCUPA Y ANGUSTIA ES KARMA.
NO ENTIENDO CÓMO PUDO PERDER EL CONTROL, SIENDO UN HOMBRE SUPERADO FÍSICA Y MENTALMENTE.

A VECES LAS BAJAS PASIONES DOMINAN LA INTELIGENCIA. EN SUS OJOS VI EL BRILLO DEL RENCOR Y LA VENGANZA.
ES POSIBLE QUE SE CONVIERTA EN UN CRIMINAL... LO GRAVE ES QUE TIENE GRANDES PODERES.
¡HAY QUE DETENERLO!
LLENO DE ASOMBRO, EL PEQUEÑO SOLÍN VE SALIR A KARMA PRECIPITADO Y FURIOSO.
¡ES KARMA! ¿HABRÁ VENCIDO A KALIMÁN?
¿DÓNDE ESTÁ KALIMÁN
AHORA ESTÁ VIVO, PERO NO LO ESTARÁ POR MUCHO TIEMPO. ¡PRONTO MORIRÁ EN MIS MANOS!
¡APÁRTATE, SABANDIJA!
¡PLAS!
¡TENDRÉ EN MIS MANOS LA SABIDURÍA Y EL PODER!
¡SE VOLVIÓ LOCO!
¿QUÉ TE PASÓ, SOLÍN?
KARMA ME HA GOLPEADO, ESTABA FURIOSO.
DIJO QUE TE VA A MATAR, QUE TENDRÁ LA SABIDURÍA Y EL PODER.
SÉ LO QUE ESO SIGNIFICA.
VA A LA CAVERNA SAGRADA A APODERARSE DEL LIBRO BLANCO.

SOY DRAGÓN ROJO, SERÉ INVENCIBLE Y PODEROSO.
Y EL LIBRO DE LA SABIDURÍA ME PERTENECE, TODOS SUS SECRETOS SERÁN MÍOS.
REPENTINAMENTE INTERRUMPE SUS MEDITACIONES.
KALIMÁN SE ACERCA.
HUMM... AHÍ ESTÁ. ¡SE LLEVARÁ UNA DESAGRADABLE SORPRESA!
¡ENCOMIENDA TU ALMA AL TODOPODEROSO, KALIMÁN!
¡TRACK! ¡TRACK!
¡RUUMMBLE!
¡AHHH!
¡CRACK!
AAHHH...
¡SERÉ EL MÁS GRANDE Y PODEROSO DE LOS HOMBRES!
PREOCUPADO POR LA SUERTE DE SU AMIGO, EL PEQUEÑO SOLÍN SE INTERNA EN LA GRUTA SAGRADA.
¡KALIMÁAAANN...!
¡KALIMÁN! ¡AHÍ VOY A AYUDARTE!
¡JUMMP!

¡NO HAY TIEMPO QUE PERDER! ¡TENGO QUE ALCANZARLO!
EL PELIGROSO KARMA LLEGA HASTA LA ENTRADA DE LA CAVERNA...
¡¡ABRAN ESA PUERTA!!
¡NO, SÓLO EL MAESTRO SHANG PUEDE ORDENARLO!
¿CÓMO SE ATREVEN A DESAFIARME? ¡IIIIIIIAAAAAA...!
¡AAAHHHGGG...!
¡ZOCK!
¡BACK!
¡OBTENDRÉ POR LA FUERZA LO QUE SE ME NEGÓ POR DERECHO!
¡TRAZZH!
ESTA ES LA ENTRADA AL SALÓN SAGRADO. AHÍ OBTENDRÉ LOS MÁS GRANDES PODERES Y SERÉ INVENCIBLE.
MINUTOS DESPUÉS, KARMA LLEGA AL MISTERIOSO RECINTO.
¡EL PODER Y LA GLORIA ESTÁN A MI ALCANCE!
¡EL SÍMBOLO DEL DRAGÓN ROJO...!

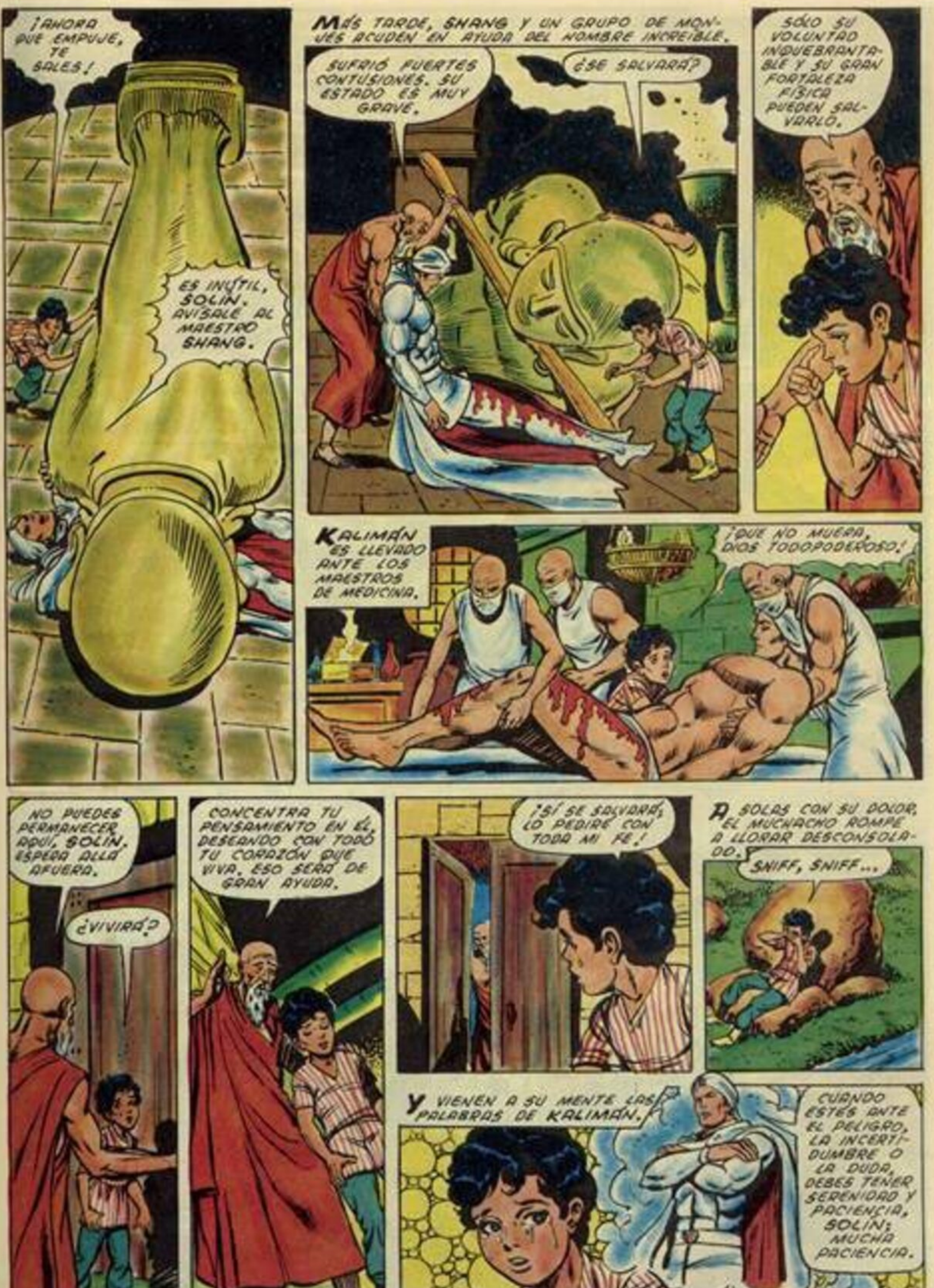
¡AHORA QUE EMPUJE, TE SALES!
ES INÚTIL, SOLÍN. AVÍSALE AL MAESTRO SHANG.
MÁS TARDE, SHANG Y UN GRUPO DE MONJES ACUDEN EN AYUDA DEL HOMBRE INCREÍBLE.
SUFRIÓ FUERTES CONTUSIONES. SU ESTADO ES MUY GRAVE.
¿SE SALVARÁ?
SÓLO SU VOLUNTAD INQUEBRANTABLE Y SU GRAN FORTALEZA FÍSICA PUEDEN SALVARLO.
KALIMÁN ES LLEVADO ANTE LOS MAESTROS DE MEDICINA.
¡QUE NO MUERA, DIOS TODOPODEROSO!
NO PUEDES PERMANECER AQUÍ, SOLÍN. ESPERA ALLÁ AFUERA.
¿VIVIRÁ?
CONCENTRA TU PENSAMIENTO EN ÉL, DESEANDO CON TODO TU CORAZÓN QUE VIVA. ESO SERÁ DE GRAN AYUDA.
¡SÍ SE SALVARÁ, LO PEDIRÉ CON TODA MI FE!
A SOLAS CON SU DOLOR, EL MUCHACHO ROMPE A LLORAR DESCONSOLADO.
SNIFF, SNIFF...
Y VIENEN A SU MENTE LAS PALABRAS DE KALIMÁN.
CUANDO ESTÉS ANTE EL PELIGRO, LA INCERTIDUMBRE O LA DUDA, DEBES TENER SERENIDAD Y PACIENCIA, SOLÍN; MUCHA PACIENCIA.

KALIMÁN SE DEBATE ENTRE LA VIDA Y LA MUERTE.
DEBES AHUYENTAR EL DOLOR FÍSICO PARA QUE LOS MÉDICOS PUEDAN TRABAJAR.
POSIBLEMENTE TENGAN QUE AMPUTAR TUS PIERNAS, Y LA MUERTE ESTARÁ CERCA ESPERANDO PACIENTEMENTE.
SÓLO ESTANDO CERCA DE LA MUERTE SE APRENDE A AMAR LA VIDA.
CONCENTRA TU MENTE EN ALGO AJENO A NOSOTROS PARA QUE LOS MÉDICOS PUEDAN EMPEZAR.
¡PUEDEN EMPEZAR!
LEJOS DEL SALÓN DONDE YACE EL CUERPO INERME DE KALIMÁN...
¡KALIMÁN! ¿CÓMO PUDISTE ENCONTRARME?
¡LOS CHACALES DEJAN RASTROS DE SANGRE FÁCILES DE DESCUBRIR!
SÉ QUE ESTÁS MURIENDO. ¡LO MEJOR SERÁ QUE UTILICES TU FUERZA MENTAL PARA INICIAR EL CAMINO AL MÁS ALLÁ.
NO TE LIBRARÁS DE MÍ TAN FÁCILMENTE. NUESTRA LUCHA APENAS COMIENZA.
¡FUERA MALDITO, O USARÉ MIS PODERES MENTALES PARA ACELERAR TU MUERTE!
MINUTOS DESPUÉS, EN EL SALÓN MÉDICO DEL LAMASTERIO...
TU PULSO SE HACE DÉBIL. HAS PERDIDO MUCHA SANGRE... ¿ME ESCUCHAS?
SÍ, MAESTRO.

LA MUERTE ACECHA.
LO SÉ, MAESTRO.
¡TE CONOZCO, Y NO TE TEMO! ¡TE VENCERÉ UNA VEZ MÁS!
TU LUCHA ES INÚTIL. TODO PRINCIPIO TIENE UN FINAL. ¡VENDRÁS CONMIGO AL REINO DE LAS SOMBRAS!
¡NO! ¡MIENTRAS HAYA VIDA, HAY ESPERANZA!
¡NECIO! ¡ERES UN MORTAL, Y POR LO TANTO, VULNERABLE A MI PODER!
¡VEN CONMIGO!
¡AÚN NO! ¡TENGO DERECHO A LA VIDA! ¡EL SER HUMANO NACIÓ PARA LUCHAR SIEMPRE, AUN CONTRA LA MUERTE!
¡KALIMÁN ESTÁ VENCIENDO!
¡IAAHHHGGG!
¡AAAHHHHHH!
SU CORAZÓN LATE CON FUERZA. EL PULSO SE HA NORMALIZADO.
LA INFECCIÓN ESTÁ CONTROLADA. NO HABRÁ NECESIDAD DE AMPUTAR LAS PIERNAS.
¡KALIMÁN HA VENCIDO A LA MUERTE!

TRANSCURRIDAS VARIAS HORAS...
¡MAESTRO SHANG! ¿QUÉ HA SUCEDIDO?
AÚN NO PUEDES ENTRAR, SOLÍN. KALIMÁN ESTÁ EN ABSOLUTO REPOSO.
PASARÁ ESTA NOCHE EN LA MÁS COMPLETA OSCURIDAD Y SILENCIO, HASTA RECUPERAR LAS ENERGÍAS PERDIDAS.
Y... NO PERDERÁ LAS PIERNAS, ¿VERDAD?
NO HUBO NECESIDAD DE AMPUTÁRSELAS, SOLÍN. TARDARÁ ALGÚN TIEMPO EN RECUPERARSE FÍSICAMENTE, HASTA QUE LOS HUESOS SANEN POR COMPLETO.
TÚ TAMBIÉN DEBES DESCANSAR. BUSCARÉ UNA CELDA PARA QUE PUEDAS PASAR LA NOCHE.
QUISIERA ESTAR CERCA DE KALIMÁN. NUNCA NOS HEMOS SEPARADO.
BIEN, SI ERES CAPAZ DE SOPORTAR EL FRÍO DE LA NOCHE, QUÉDATE Y REZA POR ÉL.
MIENTRAS TANTO, UN JINETE SOLITARIO CRUZA LA DISTANCIA DESAFIANDO LOS PELIGROS DE LA MONTAÑA.
SE DETIENE A LA ENTRADA DE UNA OSCURA CUEVA, EN MEDIO DE LA VENTISCA.
¡UUUUUUOOOOS!
Y ENCENDIENDO UNA HOGUERA SE DISPONE A LEER EL LIBRO SAGRADO.
¡JE JE JE! ¡HE VENCIDO A KALIMÁN!
UNA VOZ A SUS ESPALDAS LO INTERRUMPE...
¡DETENTE, KARMA! ARREPIÉNTETE ANTES DE QUE SEA DEMASIADO TARDE.
¡KALIMÁN...! ¡JA JA JA! ¡NI SIQUIERA EL OMNIPOTENTE PODRÁ DETENERME, PORQUE CON ESTO SOY INVENCIBLE!

NO OFREZCAS TU ALMA A LAS FUERZAS DESTRUCTIVAS DEL UNIVERSO. RECAPACITA, KARMA. REGRESA AL LAMASTERIO.
¡REGRESA, TÚ! ¡NADA TIENES QUE HACER AQUÍ...!
LAS LÁGRIMAS DE SANGRE EN TUS OJOS DEMUESTRAN QUE HAS SELLADO UN PACTO DE MUERTE Y DESTRUCCIÓN CON LAS FUERZAS DEL MAL.
¡ASÍ ES, KALIMÁN! ¡Y AHORA VOY A DARTE UNA CLARA DEMOSTRACIÓN DE MI INCONMENSURABLE PODER...!
¡JA JA JA JA! ¡TE ARREPENTIRÁS DE HABERME PROVOCADO!
¡JE JE JE!
UTILIZANDO SUS DIABÓLICOS PODERES, EL ESPÍRITU DE KARMA PENETRA EN EL CUERPO DEL MÉDICO.
¡AHH!
SUS OJOS AHORA BRILLAN AMENAZANTES, Y OBEDECIENDO LAS ÓRDENES MENTALES DE KARMA, AVANZA SOBRE KALIMÁN.
¡PRACK!
¡HUM...! ¿QUÉ SERÁ ESE RUIDO? ¿SUCEDERÁ ALGO MALO?
¡PRACK!
¡DEBO INVESTIGAR...!

¡¡NOOO... NO LO HAGAS!!
¡DÉJAME EN PAZ, O TAMBIÉN MORIRÁS!
¡PLAS!
¿¿CÓMO ES POSIBLE...?? ¡SU VOZ ES LA DE KARMA!
¡DETENTE! ¡APÁRTATE!
¡NADIE PUEDE DETENERME! ¡KALIMÁN EMPRENDERÁ SU VIAJE AL MÁS ALLÁ!
Y CUANDO EL MÉDICO ESTABA A PUNTO DE ASFIXIAR A KALIMÁN...
¡TACK!
¡AHH!
¡TACK!
¡¡AAAAAA! ¡SI TE ACERCAS TE MATARÉ!
¡ES LA VOZ DE KARMA!
¡A UN LADO!
¡NUNCA OLVIDES QUE FUI TU MAESTRO, KARMA!
EL ATAQUE FULMINANTE DEL VENERABLE SHANG, HACE REACCIONAR AL MÉDICO POSEÍDO.
¡TACK!
¿EEHHH...?
¿QUÉ PASA? NO RECUERDO NADA... ES COMO SI ME HUBIERA QUEDADO DORMIDO.
LA MENTE MALIGNA DE KARMA SE APODERÓ DE TU CUERPO, PERO YA TODO PASÓ.

TRAS UNA LARGA JORNADA, KARMA LLEGA A UNA APARTADA ALDEA DE LOS HIMALAYA.
SU PRESENCIA CAUSA UNA GRAN EXPECTACIÓN.
¡ES UN RESPETADO Y PODEROSO SEÑOR DEL LAMASTERIO!
¡LLEVA EL COLLAR DE DRAGÓN ROJO! ¡DEBEMOS OBEDECER SUS ÓRDENES!
¿?
QUIERO COMIDA Y DESCANSO. LO MEJOR QUE TENGAS EN TU POCILGA.
MI HUMILDE CASA SE HONRA CON LA PRESENCIA DE TAN RESPETADO SEÑOR.
¡NO TOQUES ESO, IMBÉCIL!
¿?
¡TUS MANOS SON INDIGNAS DE TOCAR MIS PERTENENCIAS!
¡AAYYYY!
¡ROCK!
EL LIBRO BLANCO DE LA SABIDURÍA NO DEBE ESTAR EN MANOS PROFANAS.
¡ESTÁ MUERTO!
¡EL DRAGÓN ROJO LO MATÓ DE UN SOLO GOLPE!
¡QUÉ HORROR!
¡ESE HOMBRE ES UN ASESINO!
¡NO HABLES ASÍ, LING...!

ESE HOMBRE ES UN DRAGÓN ROJO, Y TODO LO QUE HAGA ESTÁ BIEN.
¡ES UN IMPOSTOR! ¡UN VERDADERO DRAGÓN ROJO NO MATA!
¡ENTREMOS, HIJA!
¡PROMB!
¡QUIERO EL MEJOR VINO QUE TENGAS!
¡AHH!
¡CRASS!
AYÚDAME A SERVIR A TAN DISTINGUIDO SEÑOR.
¡HERMOSA MUJER! ¡JE JE JE!
¡OBEDECE! SOY UN DRAGÓN ROJO Y MEREZCO OBEDIENCIA Y RESPETO. QUIZÁS TE CONCEDA EL HONOR DE SER MI COMPAÑERA.
¡JUMM!
DURANTE LOS AÑOS QUE PERMANECÍ EN EL MONASTERIO OLVIDÉ LO HERMOSAS QUE SON LAS MUJERES!
¡SUÉLTEME!
MATASTE A UN HOMBRE QUE NINGÚN DAÑO TE HIZO.
Y PUEDO MATARTE, A TI TAMBIÉN, SI ASÍ LO QUIERO.
KARMA TOMA VINO POR VEZ PRIMERA EN SU VIDA.
¡GLUG! ¡GLUG!

Embriagado por el licor, aquel hombre que antes fuera un místico monje, durmió un largo rato...
Respetado señor, despierta. Tu caballo está listo para cuando decidas partir.
¡Me estaré unos minutos más en esta sucia taberna. ¡Me espera la gloria del mundo!
Llevas alimento y agua para el camino.
Me llevaré algo más...
¡A tu hija!
¡No te la lleves, señor! ¡Es todo lo que tengo!
¿Olvidas que nadie puede oponerse a mis deseos?
Mátame si quieres, pero deja en libertad a mi hija.
¡Te complaceré! ¡Que tu espíritu se pudra en el infierno!
¡AGGGG!
¡CRACK!
Los aldeanos tratan de impedir el rapto.
¡Nooo...! ¡Piedad!
¡Detente! ¡No puedes ser respetado si matas impunemente!
¡Ésta es una buena oportunidad para demostrar mi superioridad física!
Y sin la menor provocación, ataca como un huracán embravecido.
¡Mi poder es infinito, mi palabra es ley!
¡ZOC!
¡AAGGGHHH!
Y tú... ¡Mírame a los ojos!... ¡Mírame! ¡Quieta! ¡Desde hoy, sólo obedecerás mis órdenes!

LA HERMOSA LING QUEDA HIPNOTIZADA POR EL DESPIADADO CRIMINAL.
KARMA EMPIEZA A DEJAR A SU PASO UN RASTRO MACABRO DE SANGRE, MUERTE Y DESOLACIÓN.
¡MI NOMBRE SERÁ PRONUNCIADO CON RESPETO Y TEMOR!
EN EL LAMASTERIO, TRAS UNA LUCHA FEROZ CONTRA LA MUERTE, EL HOMBRE INCREÍBLE SE RECUPERA.
¿TE SIENTES BIEN?
MEJOR QUE NUNCA. HE RECUPERADO MI VIGOR Y AGILIDAD. ESTOY LISTO PARA PARTIR EN BUSCA DE KARMA.
Y ESA MISMA TARDE, EL CUERNO SAGRADO DE LOS LAMAS ANUNCIA LA PARTIDA.
¡BUUU!
ENTRE TANTO, KARMA LLEGA A LA CIUDAD DE AKRA-FAR.
PRONTO, MUY PRONTO REINARÉ AHÍ.
Y DECIDE ENCAMINARSE AL MERCADO, DONDE SE CONOCEN TODAS LAS NOTICIAS DE LA CIUDAD.
Y ES ASÍ COMO SE ENTERA DE QUE EL PRÍNCIPE RAGA-BAN ESTÁ GRAVEMENTE ENFERMO.
DICEN QUE TIENE UN MAL INCURABLE.
ES BUENO SABERLO.
LLEGA HASTA LA PLAZA DE LOS MAGOS Y FAKIRES.
ÉSTE ES UN BUEN LUGAR PARA LLAMAR LA ATENCIÓN.

ESCOGE EL SITIO ADECUADO Y PROYECTA SU VOZ ENÉRGICA Y TRONANTE...
¡VENGO DE UN LEJANO LAMASTERIO DEL TIBET, DONDE APRENDÍ LOS SECRETOS DE LA VIDA Y DE LA MUERTE!
¡TENGO EL SÍMBOLO DE LA SABIDURÍA DE LOS LAMAS, SOY UN DRAGÓN ROJO.
¡ES UN GRAN PERSONAJE!
¡DEBE DOMINAR TODAS LAS CIENCIAS!
ESTA MUJER SERÁ LA PRUEBA PALPABLE DE MI DOMINIO Y FUERZAS SOBRENATURALES.
LA HE SALVADO DE LA MUERTE TRES VECES Y VOLVERÉ A HACERLO ANTE USTEDES. ¡DENME UN ARMA PARA DEMOSTRARLO!
¡ABRAN BIEN LOS OJOS! PRESENCIARÁN ALGO NUNCA VISTO. ¡TENGO PODER SOBRE LA VIDA Y LA MUERTE!
¡ASÍ!
¡AYYYY!
¡CHACK!
LA SORPRESA Y EL TERROR SOBRECOGE A TODOS LOS PRESENTES.
¡QUÉ HORROR!
¡ESTÁ MUERTA!
¡NO PODÍA SOBREVIVIR A TAN GRAVE HERIDA!

¡LA MATÓ!
¡TORPES! ¡IGNORAN QUE TODO ES HIPNOTISMO COLECTIVO!
Y AHORA SERÁN TESTIGOS DE MI PODER Y GRANDEZA.
¿?
¡LEVÁNTATE! ¡YO, DRAGÓN ROJO, TE LO ORDENO!
Y ANTE LOS OJOS ATÓNITOS DE LOS ESPECTADORES, LING REVIVE.
¡ES INCREÍBLE! ¡TIENE PODERES SOBREHUMANOS!
NO HAY DUDA, ES UN DRAGÓN ROJO. MERECE OBEDIENCIA Y RESPETO.
UN CONSEJERO REAL LLAMADO ZIBAR HA OBSERVADO EL HECHO CON ESPECIAL INTERÉS.
¿Y TIENES PODERES PARA CURAR A UN ENFERMO DESAHUCIADO POR LOS MÉDICOS?
SI RESUCITO CADÁVERES, IMAGÍNATE SI NO PODRÉ CURAR ENFERMOS.
LE RUEGO QUE ME ACOMPAÑE A PALACIO. NUESTRO REY PADECE UN MAL INCURABLE.
¡JE JE JE! TODO MARCHA BIEN. MI PLAN DARÁ RESULTADO.
KARMA ES CONDUCIDO INMEDIATAMENTE HASTA LA ALCOBA REAL.
DEJA MIRARTE A LOS OJOS.
TIENE LA SANGRE PODRIDA*.
*(LEUCEMIA)
¿PODRÁS SALVARME?
¡TENGO PODER SOBRE LA VIDA Y LA MUERTE. CONFÍA EN MÍ Y VIVIRÁS!
LOS OJOS DE KARMA BRILLAN CON FUERZA HIPNÓTICA.
¡EL PODER DE LA MENTE DOMINA AL CUERPO!

¡LEVÁNTATE!
¿ESTÁS LOCO? ¡NO PUEDE SIQUIERA SOSTENERSE EN PIE!
BAJO EL DOMINIO HIPNÓTICO DE KARMA, OBEDECE LA ORDEN.
¡OH, ESTO ES UN MILAGRO!
ÉL CREE QUE ESTÁ CURADO Y NO HAY FUERZA HUMANA QUE LE DIGA LO CONTRARIO. LA MENTE HACE MILAGROS.
¡PIDE LO QUE QUIERAS, TE COLMARÉ DE HONORES Y RIQUEZAS!
NO NECESITO NADA, REGRESARÉ A LAS MONTAÑAS.
TENGO MIEDO DE VOLVER A ENFERMAR. QUÉDATE Y TENDRÁS LOS HONORES QUE MERECES.
CUMPLIRÉ TODOS TUS CAPRICHOS, PERO QUÉDATE EN PALACIO.
HUMM... ESTÁ BIEN. NO PUEDO NEGARME A TUS RUEGOS, RAGA-BAN. ME QUEDARÉ ALGÚN TIEMPO A TU LADO PARA CUIDAR DE TU SALUD Y VIDA.
OCUPARÁ TODA UN ALA DEL PALACIO. PON A SU SERVICIO LOS MEJORES CRIADOS, OBEDECE SUS ÓRDENES Y CUMPLE SUS DESEOS.
SÍ, ALTEZA.
ASÍ ESTARÁS SIEMPRE A MI LADO PARA CUIDAR MI SALUD.
LO HARÉ POR COMPLACERTE, MIENTRAS ESTÉS A MI LADO, VIVIRÁS.
Y PRONTO SERÉ DUEÑO DE ESTE PALACIO, CON DOMINIO SOBRE TODOS.

¿QUÉ MILAGROSA MEDICINA LE DISTE?
¡NADA! ESTÁ BAJO MI DOMINIO MENTAL Y CREE QUE HA SANADO; SÓLO ESO.
MUY PRONTO SERÉ EL DUEÑO DE TODO ESTE PALACIO, LING.
A PARTIR DE ESE MOMENTO, KARMA ES TRATADO CON HONORES Y RESPETO.
Y DA RIENDA SUELTA A SUS PASIONES TANTO TIEMPO REPRIMIDAS.
ES EXTRAÑO; UN DRAGÓN ROJO NO VIVE ASÍ. EMPIEZO A DUDAR DE LA ACTITUD DE ESTE HOMBRE.
PERO HA CURADO A RAGA-BAN Y DEBO OBEDECERLO. EL TIEMPO NOS DIRÁ LA VERDAD.
ENTRE TANTO, EL HOMBRE INCREÍBLE HA INICIADO LA PERSECUCIÓN DE KARMA.
¿QUÉ VAS A HACER, KALIMÁN?
CUIDA MI CUERPO. LOCALIZARÉ A KARMA POR MEDIO DE UN VIAJE ASTRAL.
ESTÁ BIEN, SEÑOR.
¡BUENA SUERTE, KALIMÁN!

ENCONTRARÉ A KARMA POR MEDIO DE P.E.S.*
*(PERCEPCIÓN EXTRASENSORIAL)
¡VA HACIA EL SUR!
CON LA RAPIDEZ DEL PENSAMIENTO, CRUZA LAS DISTANCIAS, SALVANDO VALLES Y MONTAÑAS...
LO QUE CAMINANDO LE LLEVARÍA VARIOS DÍAS, LO RECORRE EN UNOS SEGUNDOS.
ES LA CIUDAD DE AKRA-FAR.
YA ESTOY CERCA DE KARMA, PERCIBO SU MALIGNA PRESENCIA.
ATRAVIESA LOS MUROS COMO UN ESPECTRO.
¡AHÍ ESTÁ! ¿CÓMO HA PODIDO LLEGAR HASTA AQUÍ Y VIVIR COMO UN SOBERANO?
¡DEBO COMENZAR MI PLAN INMEDIATAMENTE!
ESTO ES LO QUE ME DARÁ PODERES ILIMITADOS, JE, JE, JE...

LOS MÁS ASOMBROSOS SECRETOS DE LA CIENCIA TIBETANA!
¡EL LIBRO BLANCO DE LA SABIDURÍA!
SU CAPACIDAD MENTAL Y SU SEXTO SENTIDO LE HACEN PERCIBIR ALGO.
¡ALGUIEN ME ESPÍA!
PRESIENTO A KALIMÁN. SU ESPÍRITU ESTÁ AQUÍ.
CREO QUE ME HA DESCUBIERTO.
DEBO TENER CUIDADO.
EL MUY OSADO SE ATREVIÓ A VENIR EN MI BUSCA.
ME OFRECE LA OPORTUNIDAD DE DESTRUIRLO, Y NO LA DESPERDICIARÉ.
¡BIENVENIDO, KALIMÁN! COMO PODRÁS VER, AHORA SOY TODO UN PERSONAJE, Y MUY PRONTO TENDRÉ ESTE REINO A MIS PIES.
LA AMBICIÓN TE HA PERDIDO, KARMA... ¡TARDE O TEMPRANO TE ATRAPARÉ!
¡JA, JA, JA! ME ABURRES, KALIMÁN. LO MEJOR SERÁ MARCHARME
¡ESPERA! ¡NO HUYAS, COBARDE!
QUE SE ACERQUE UN POCO MÁS. QUIERO VER SU ESPÍRITU REFLEJADO EN EL ESPEJO.

¡PRONTO NOS ENFRENTAREMOS, KARMA!
¡YA LO TENGO!
EL PERVERSO KARMA HACE UN RÁPIDO MOVIMIENTO Y DESCARGA SU FUERZA MENTAL.
¡ENTRA!
¡CAÍSTE EN LA TRAMPA! ¡AHORA TU ESPÍRITU QUEDARÁ APRISIONADO!
¡TRAIDOR!
¡NO CREAS QUE PUEDES DOMINARME!
¡NO PODRÁS LUCHAR CONTRA MIS PODERES MÁGICOS! ¡JA, JA, JA!
KALIMÁN HACE ESFUERZOS DESESPERADOS POR ESCAPAR DE AQUELLA EXTRAÑA PRISIÓN.
¡JAMÁS PODRÁS REGRESAR A TU CUERPO, ESTÁS BAJO MI DOMINIO HIPNÓTICO! JE... JE... JE.
¡AÚN NO ESTOY VENCIDO, COBARDE!
MIENTRAS TANTO, EN UN LUGAR SOLITARIO DEL DESIERTO...
¿QUÉ LE PASA...? SE VE MUY AGOTADO...
ESTÁ DESARROLLANDO UN GRAN ESFUERZO MENTAL. HA PROLONGADO DEMASIADO SU EXPERIMENTO.

ESPERO QUE EL TODOPODEROSO LO PROTEJA, DE LO CONTRARIO, MORIRÁ.
EN EL PALACIO DE RAGA-BAN, CONTINUABA LUCHANDO POR SOBREVIVIR EL HOMBRE INCREÍBLE.
SÓLO UNOS INSTANTES MÁS, Y TU CUERPO MORIRÁ, NO TIENES SALVACIÓN.
SIENTO QUE MI CABEZA ESTALLA.
¡LUCHARÉ HASTA EL ÚLTIMO INSTANTE!
¡JE JE JE! ¡ÉSTE ES TU FIN, KALIMÁN!
¡CUANDO TERMINAN LAS FUERZAS FÍSICAS, TODAVÍA QUEDAN LA FE Y LA CONFIANZA EN UNO MISMO!
HACE UN ÚLTIMO Y SUPREMO ESFUERZO MENTAL...
¡Y DE PRONTO...!
¡!
¡CRASSH!
¡MALDITO! ¡VENCIÓ A MI FUERZA HIPNÓTICA-MENTAL!
¡NO HAY FUERZA MÁS PODEROSA QUE LA MENTE HUMANA, Y QUIEN DOMINA LA MENTE LO DOMINA TODO!
¡VOLVEREMOS A VERNOS, KARMA; NUESTRO RETO ESTÁ EN PIE!
MIENTRAS ÉL VIVA, NO PUEDO ESTAR TRANQUILO.
DEBO REGRESAR CUANTO ANTES A MI CUERPO.

¡ESTE SALÓN ES PROHIBIDO! ¡SÓLO SE ABRE PARA RAGA-BAN!
¡ESTÚPIDOS!
SÍGUEME, HERMOSA LING.
¡PACK!
¡LA PALABRA DE UN DRAGÓN ROJO ES SAGRADA!
¡ZOCK!
¡AHHH!
¡PACK!
¡ESTO ES MÁS FABULOSO DE LO QUE PENSÉ!
¡ORO MACIZO Y OJOS DE ESMERALDA!
EL CONSEJERO ZIBAR ES INFORMADO DEL ATAQUE DE KARMA A LOS GUARDIANES DEL TESORO...
EL EXTRANJERO ENTRÓ AL SALÓN SAGRADO Y GOLPEÓ A NUESTROS SOLDADOS.
¿¡ES POSIBLE?!
SIN PERDER UN MINUTO EL CONSEJERO ZIBAR ACUDE A LA SAGRADA ESTANCIA.
¡KARMA! ¡NO PERMITIRÉ QUE ROBES LAS JOYAS DE NUESTROS ANTEPASADOS!
¡LARGO DE AQUÍ! ¡NO PUEDES PROHIBIRME NADA! ¡¡FUERA!!
¡AHORA MISMO TE DENUNCIARÉ ANTE EL SOBERANO!
MERECES UNA LECCIÓN. TE ARREPENTIRÁS POR DESOBEDECERME.
¡EL GATO DE ORO DE LOS LAMAS TE ATACARÁ Y TE HARÁ PEDAZOS!
AL CONJURO DE LOS MÁGICOS PODERES DE KARMA LA FIGURA COBRA VIDA.
¡MIAUUUUU!
¡!

¡AHHH! ¡INCREÍBLE!
¡TIENE PODERES SATÁNICOS! ¡ES EL DIABLO!
¡JA, JA, JA!
JADEANTE Y PÁLIDO POR EL SUSTO, EL CONSEJERO ZIBAR LLEGA PRECIPITADAMENTE ANTE RAGA-BAN...
EL EXTRANJERO GOLPEÓ A LOS GUARDIAS Y PROFANÓ EL SALÓN DE LOS TESOROS.
LE DA VIDA A LAS ESTATUAS; ES UN HECHICERO DIABÓLICO. DEBES ORDENAR QUE SE VAYA DE AQUÍ.
SERÍA UNA INGRATITUD DESPUÉS DE QUE ME SALVÓ DE LA MUERTE.
ES AMBICIOSO Y TEMO QUE USURPE TU CORONA.
HABLARÉ CON ÉL.
EL SOBERANO ACUDE PRESUROSO ANTE KARMA.
GRACIAS A TI HE RECUPERADO MI SALUD, PERO ESTÁS ABUSANDO DE MI BONDAD.
¡LO SIENTO, RAGA-BAN! ¡MI PALABRA ES LEY!
¿QUÉ DICES? ENTONCES TE SUPLICO QUE TE VAYAS INMEDIATAMENTE.
ESTÁ BIEN. VOLVERÁS A ENFERMAR Y MORIRÁS.
¡NO, ESO NO! ¡PERDONA MI IMPRUDENCIA! ¡PREFIERO ESTAR VIVO, PÍDEME LO QUE QUIERAS!
¿OBEDECERÁS MIS ÓRDENES?
CIEGAMENTE, DRAGÓN ROJO.
ENTONCES, CONVOCA AL CONSEJO REAL INMEDIATAMENTE.

ME NOMBRARÁS SUCESOR DE TU REINO. CUANDO MUERAS SERÉ EL NUEVO PRÍNCIPE REAL.
EL CONSEJERO ZIBAR HA ESCUCHADO CON HORROR LA EXIGENCIA DE KARMA.
NO PERMITIRÉ QUE ESE EXTRANJERO USURPE EL TRONO.
ESA MISMA NOCHE, ZIBAR VISITA A UN MISTERIOSO PERSONAJE...
HONORABLE KING-GO, CAMPEÓN DE KUNG-FU Y REY DE LOS ASESINOS... NECESITO TU AYUDA.
ESTA BOLSA CON MONEDAS DE ORO SERÁ TUYA, SI DAS MUERTE AL EXTRANJERO KARMA.
PREPARA EL ATAÚD, EL EXTRANJERO MORIRÁ.
DEBES TENER MUCHO CUIDADO YA QUE ESTÁS EN INFERIORIDAD ANTE ÉL. TÚ ERES CIEGO.
PERO A CAMBIO DE ELLO, HE DESARROLLADO EL OÍDO COMO NADIE.
¡TENGO LA FUERZA DE UN TORO Y LA AGILIDAD DE UN VENADO... ¡TE LO DEMOSTRARÉ!
SILENCIO.
¡UUUUI!
¡IIIIUUKK!

A VELOCIDAD VERTIGINOSA, EL HOMBRE INCREÍBLE RECORRE LA DISTANCIA.
¡AHH!
¿KALIMÁN...?
ESTOY BIEN, SOLÍN; KARMA TRATÓ DE APRISIONAR MI ESPÍRITU CON SU FUERZA MENTAL.
LO OBEDECEN COMO A UN GRAN SEÑOR DEL PALACIO DE RAGA-BAN. NO ME LO EXPLICO.
DEBEMOS LLEGAR ALLÁ. MI SEXTO SENTIDO ME INDICA QUE KARMA ESTÁ PREPARANDO UNA ACCIÓN CRIMINAL.
MIENTRAS, KARMA PONE EN PRÁCTICA SU PLAN MAESTRO...
HA LLEGADO EL MOMENTO DE ENTRAR EN ACCIÓN.
LA HERMOSA LING LO OBEDECE, ESCLAVA DE SUS MALÉFICOS PODERES.
ES AHÍ DONDE GUARDAN LOS FABULOSOS TESOROS QUE PRONTO SERÁN MÍOS. TENDRÁS EL HONOR DE CONTEMPLAR TODO LO QUE ME PERTENECE.
¡DETENTE! ¡NADIE PUEDE ENTRAR AL SALÓN DE LOS TESOROS!
¡INSENSATOS!
RAGA-BAN ME HA DADO PODERES ABSOLUTOS. ¡NO HAY PUERTAS QUE SE CIERREN A MÍ!

COMO HE DEMOSTRADO, NO NECESITO LOS OJOS PARA DESCUBRIR TODO LO QUE ME RODEA.
TE FELICITO Y TE RESPETO, KING-GO. ¡SÉ QUE CUMPLIRÁS TU MISIÓN!
HORAS DESPUÉS, LOS MINISTROS SE ENTERAN CON GRAVE PREOCUPACIÓN DE LA VOLUNTAD DEL SOBERANO...
Y A LA MUERTE DE NUESTRO AMADO PRÍNCIPE RAGA-BAN, SERÁ DUEÑO DEL TESORO Y DEL REINO EL EXTRANJERO KARMA.
EL DECRETO DEBE SER APROBADO POR TODOS MIS MINISTROS.
LOS ANCIANOS DEL CONSEJO NO ESTÁN DE ACUERDO, PERO POR RESPETO AL AMADO REY, OBEDECEN.
SERÁS MI SUCESOR CUANDO YO MUERA.
QUE LA PAZ DEL TODOPODEROSO ESTÉ CONTIGO, AMADO RAGA-BAN.
NO VIVIRÁS PARA REINAR, KARMA. KING-GO TE MATARÁ ESTA NOCHE.
¡ESPERA, LING! ¡ADVIERTO PELIGRO!
¿?
¡QUIETO!
¡JE JE JE!
¿QUIÉN ERES? ¿QUÉ HACÉS AQUÍ?
¡SOY KING-GO, EL HOMBRE QUE VIENE A MATARTE!

LA EXTRAORDINARIA AGILIDAD DE KARMA ELUDE EL PRIMER ATAQUE VIOLENTO Y FURIBUNDO.
¡TE DESTROZARÉ!
¡IMPOSIBLE! ¡ERES CIEGO!
¿IGNORAS QUE SOY DRAGÓN ROJO?
¡NO ME IMPORTA! ¡TE HARÉ PEDAZOS!
TU HABILIDAD ES BUENA ESTANDO CIEGO, PERO ERES UN PRINCIPIANTE COMPARADO CONMIGO. ¡TE VENCERÉ FÁCILMENTE!
¡CON ESTO SERÁ SUFICIENTE!
¡AHHH!
¡MI CUERPO...! ¡NO... NO PUEDO MOVERME! ¡AYYY...!
TE PARALICÉ CON UNA LLAVE QUE HOY HAS CONOCIDO; Y QUEDARÁS ASÍ POR EL RESTO DE TU VIDA. ¡JA JA JA!
¡PERDÓNAME, PODEROSO DRAGÓN ROJO! ¡LIBÉRAME DE ESTA DOLOROSA RIGIDEZ Y JURO QUE SERÉ TU ESCLAVO!
¿OBEDECERÁS MIS ÓRDENES?
¡COMO UN PERRO FIEL! ¡LO JURO!
DE ACUERDO, TE ACEPTO COMO ESCLAVO.
HACE UNA LEVE PRESIÓN EN LAS SIENES...
¡OH, VUELVO A SER EL MISMO!
ESTO ES SÓLO UNA PRUEBA DE MIS PODERES INFINITOS.
Y COMO MI ESCLAVO, TE DARÉ LA PRIMER ORDEN: VIGILAR EN PALACIO Y ADVERTIRME EL MENOR INDICIO DE CONJURA CONTRA MÍ.
¡ASÍ SERÁ, SEÑOR!

Y DEBES ESTAR MUY ALERTA PARA ATRAPAR A KALIMÁN. ¿LO CONOCES?
SÍ, SEÑOR, ES UN HOMBRE QUE USA TURBANTE Y TIENE PODERES ASOMBROSOS.
MINUTOS DESPUÉS, EN EL SALÓN REAL, KARMA DECIDE DAR CULMINACIÓN A SU PERVERSO PLAN.
LO SIENTO, RESPETADO RAGA-BAN; PERO ESTÁS A PUNTO DE INICIAR EL VIAJE AL MÁS ALLÁ.
¡CÓMO! TU ASEGURASTE QUE CUIDARÍAS DE MI SALUD...
ME SIENTO FUERTE, SANO Y VIGOROSO.
LA VIDA ESCAPA RÁPIDAMENTE DE TU CUERPO ENFERMO...
¡AHORA MISMO MORIRÁS!
¡TE HE TENIDO HIPNOTIZADO PARA QUE NO SUFRIERAS; PERO LA VERDAD ES QUE MORIRÁS!
¡ME ENGAÑASTE...!
FUE UN ACTO DE PIEDAD HACERTE CREER QUE ESTABAS SANO.
PERO TIENES LA SANGRE PODRIDA, Y ANTE ESO NO HAY SALVACIÓN.
¡TRAIDOR!
ME HICISTE NOMBRARTE MI HEREDERO SABIENDO QUE IBA A MORIR MUY PRONTO.
EXACTAMENTE, JE JE JE.

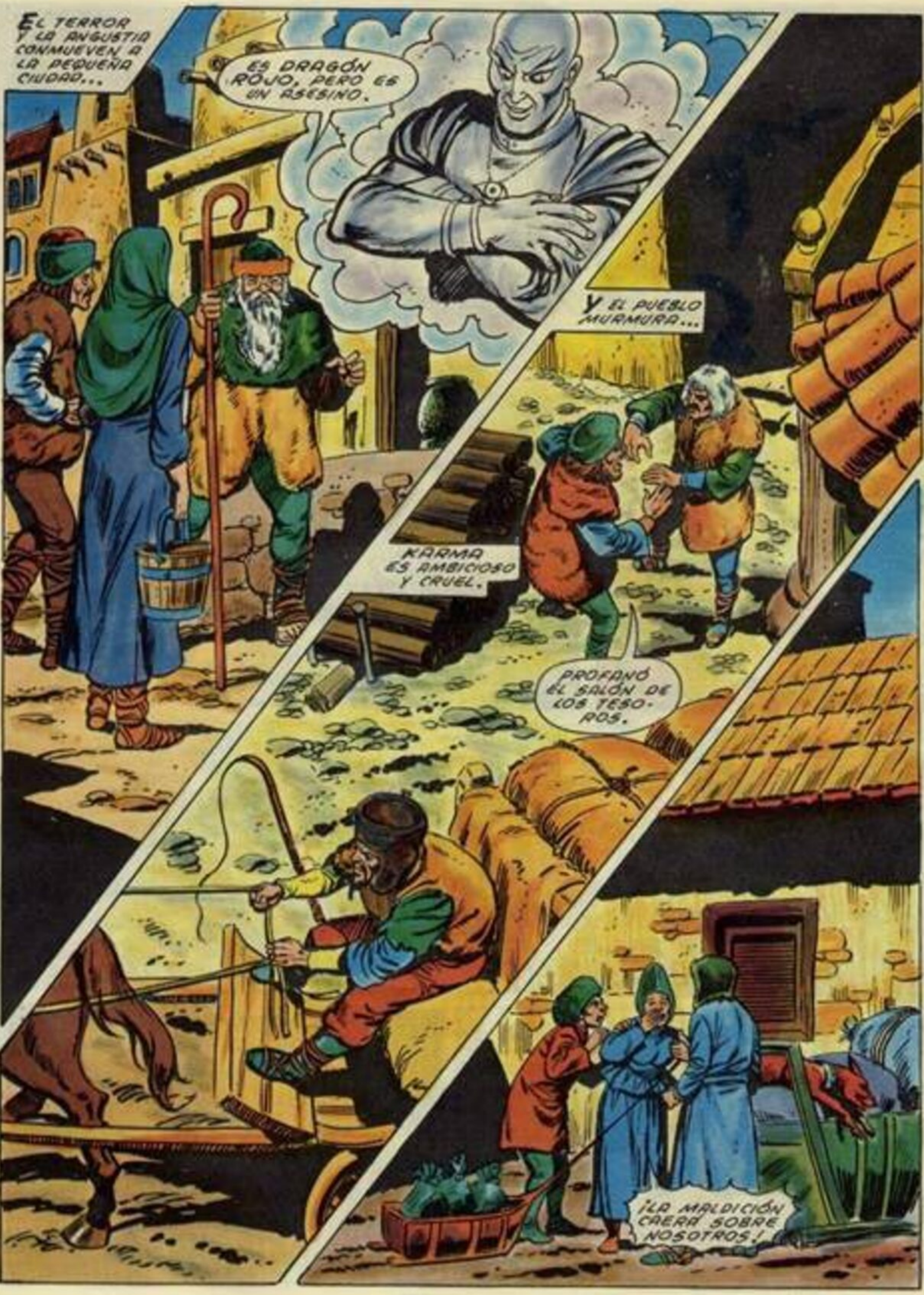
EL TERROR Y LA ANGUSTIA CONMUEVEN A LA PEQUEÑA CIUDAD...
ES DRAGÓN ROJO, PERO ES UN ASESINO.
Y EL PUEBLO MURMURA...
KARMA ES AMBICIOSO Y CRUEL.
PROFANÓ EL SALÓN DE LOS TESO-ROS.
¡LA MALDICIÓN CAERÁ SOBRE NOSOTROS!

ENTRE TANTO, MUY CERCA DEL PALACIO REAL...
¡SÍGUEME, SOLÍN! HA LLEGADO EL MOMENTO DE HACER JUSTICIA!
¡LLEGÓ TU HORA, KALIMÁN!
¡¡¡¡¡¡¡AAAAAA!
¡CUIDADO!
¡DÉJAME PRESENTARME, KALIMÁN: ME LLAMO KING-GO Y SOY CAMPEÓN DE LUCHA KUNG-FU...! ¡TENGO ÓRDENES DE MATARTE!
¡ZOC!
KALIMÁN, ATURDIDO AÚN POR EL ATAQUE TRAIDOR, ES ACOMETIDO DE NUEVO POR EL GIGANTE ASESINO.
¡¡¡¡AAAAA!
¡AAHHH!
PERO HACIENDO UN SUPREMO Y DESESPERADO ESFUERZO...
¡AAGGHHH!
¡ZASSS!
¡ATRÁS, TRAIDOR!
¡AAAHHH!
¿ESTÁ MUERTO?
NO, SOLÍN, SÓLO INCONSCIENTE... ¡VAMOS, TENGO QUE ENCONTRAR A KARMA!
PRESIENTO LA PRESENCIA DE KARMA.

EL HOMBRE INCREÍBLE ESTÁ EN LO CIERTO.
¡JE, JE, JE! ¡PAGARÁS TU OSADÍA, KALIMÁN!
EL PELIGROSO KARMA HA DESARROLLADO PODERES ASOMBROSOS.
¡TE DEMOSTRARÉ MI SUPERIORIDAD, KALIMÁN!
¡DE NADA TE VALDRÁN TUS MALAS ARTES, KARMA!
¡SU VOZ CAVERNOSA PARECE DE ULTRATUMBA! ¿ESTARÁ MUERTO?
NO, SOLÍN, ESTÁ VIVO, ¡Y HA DESARROLLADO EL CÍRCULO BLANCO DE SU CEREBRO!
¡LEVÁNTATE Y PELEA, COBARDE!
PIERDES TU TIEMPO, SOY INVENCIBLE. ¡INTÉNTA ATACARME Y LO COMPROBARÁS!
LA MANO DE KALIMÁN REBOTA COMO SI GOLPEARA CONTRA UNA ESTATUA DE MÁRMOL.
¡TÚ LO QUISISTE...! ¿EEHHH?
¡JA, JA, JA!
¡PACK!
¡ES COMO PEGAR A UNA ROCA!
¡EL GOLPE NO LE HIZO NINGÚN DAÑO!
¡NI SIQUIERA PUEDO MOVERLO!
¡HE AUMENTADO MIL VECES EL PESO DE MI CUERPO!
¡LO ÚNICO QUE PUEDES HACER ES... MATARME! SI TIENES VALOR, HAZLO. UTILIZA ESAS ARMAS QUE ESTÁN A TU ALCANCE.
KALIMÁN NUNCA HA MATADO. ¿LO HARÁ ESTA VEZ?

TE OFREZCO LA OPORTUNIDAD DE ACABAR CONMIGO EN ESTE INSTANTE... ¡APROVÉCHALA!
JURÉ AL MAESTRO SHANG QUE HARÍA JUSTICIA.
NADIE ME REPROCHARÍA MATARTE PORQUE ERES EL SÍMBOLO DEL MAL.
Y UN SOLO TAJO BASTARÍA PARA HACERLO.
¡SÍ, LO VA A DEGOLLAR!
¡PERO NO FALLARÉ A MIS JURAMENTOS Y PRINCIPIOS! ¡JAMÁS MIS MANOS SE MANCHARÁN CON LA SANGRE DE UN ASESINATO!
¿CREÍSTE QUE IBA A CAER EN LA TENTACIÓN DE MATARTE? ¡PUES HAS FRACASADO!
ERES INMUNE AL DOLOR; MULTIPLICASTE EL PESO DE TU CUERPO Y ERES COMO UNA ESTATUA DE PIEDRA, PERO...
...NO PUEDES ESTAR ASÍ POR MUCHO TIEMPO; ES PELIGROSO QUE PROLONGUES EL EXPERIMENTO MENTAL.
¡!
VOY A ESPERAR PACIENTEMENTE A QUE TERMINES EL EXPERIMENTO, Y ENTONCES TE OBLIGARÉ A LUCHAR CUERPO A CUERPO.

¿CÓMO PUEDE HABLAR SIN MOVER LOS LABIOS?
POR MEDIO DE LA VENTRILOQUIA.
¿Y TÚ CREES QUE SUSPENDERÁ PRONTO SU CONCENTRACIÓN MENTAL?
TIENE QUE HACERLO; SE ESTÁ AGOTANDO CADA VEZ MÁS...
¡NO RESISTIRÁS, KARMA! ¡SUSPENDE EL EXPERIMENTO, O SUFRIRÁS LESIONES EN EL CEREBRO!
HE LLEGADO AL LÍMITE... BASTA...
¡AHHH!
¡YA SE RECUPERA!
¡TU TERQUEDAD SERÁ TU PERDICIÓN, KALIMÁN! ¡SI LO QUE QUIERES ES MORIR, ALLÁ TÚ!
¡MIRA, KALIMÁN! ¡SUS OJOS SE TRANSFORMAN EN LOS DE UN GATO!
Y DANDO UN SALTO FELINO...
¡EN GUARDIA, KALIMÁN!
¡PAGARÁS MUY CARA TU OSADÍA!
¡AHH!
¡TUMP!

¡NO TE SERÁ FÁCIL VENCERME, KARMA!
¡AHHH!
¡TACK!
EL RÍGIDO CUERPO DE KARMA NO PUEDE RESISTIR POR MÁS TIEMPO LOS POTENTES GOLPES DEL HOMBRE INCREÍBLE.
¡AAGGHH!
¡ZOCK!
¡JE JE JE! ¡ESTA VEZ NO ESCAPARÁS, KALIMÁN!
¡CUIDADO, KALIMÁN!
¡?
¡IIIAAAAA!
EL REY DE LOS ASESINOS QUEDA INCONSCIENTE.
¡AAGGGHH!
LA HIPNÓTICA MIRADA DE KARMA SE CLAVA FIJAMENTE EN LOS OJOS DE LING.
¡TOMA EL CUCHILLO Y MATA!

¡CUMPLIRÉ TU ORDEN, AMO Y SEÑOR! ¡MATAR! ¡MATAR!
PERO EN EL FRAGOR DE LA LUCHA, KALIMÁN VOLTEA EL PESADO CUERPO DE KARMA...
¡CLANK!
¡NO ES FÁCIL ACABAR CONMIGO, KALIMÁN! ¡NUESTRA PELEA AÚN NO HA TERMINADO!
EL QUE ATACA POR LA ESPALDA NO MERECE COMPASIÓN.
¡AGGG!
¡CRACK!
KARMA APROVECHA EL ATAQUE DE KING-GO PARA RECARGARSE DE ENERGÍA.
¡¡OM MANI PADME AUM!!
UNA INTENSA LUMINOSIDAD RODEA SU CUERPO, SATURÁNDOLO DE ENERGÍA...
Y ENORMES BOLAS COMIENZAN A BROTAR DE SU BOCA...
¡CUIDADO, SOLÍN! ¡NOS VA A LANZAR ESFERAS DE ENERGÍA ECTOPLASMÁTICA!
¡ESPERA, KARMA ¡DETENTE! ¡TE ESTÁS SOBRECARGANDO DE ENERGÍA...! ¡VAS A REVENTAR!

KARMA NO COMPRENDE LA TERRIBLE REALIDAD.
¡AHHH!
NO PODRÁ RESISTIR MUCHO TIEMPO.
¡MI GATO SAGRADO TE DESTROZARÁ!
¿?
¡MATA, GATO!
¡GRRR!
¡ZOCK!
¡CLANG!
EL VIOLENTO IMPACTO HIZO QUE EL GATO PERDIERA SU MÁGICO ENCANTO Y QUE LING DESPERTARA DE SU SUEÑO HIPNÓTICO.
¡MALDICIÓN!
¿EHH? ¿DÓNDE ES-TOY?
¡YA SIENTO ARDER MIS ENTRAÑAS!
¡TÚ SOLO TE HAS MATADO!
¡ASESINASTE A MI PADRE, MALVADO!
¿QUÉ PUEDO HACER POR TI, HERMANO?
¿CÓMO PUEDES DECIRLE HERMANO SI ESTUVO A PUNTO DE MATARTE!
NO OLVIDES QUE ES UN SER HUMANO. DESGRACIADAMENTE PARA ÉL, TOMÓ EL CAMINO EQUIVOCADO DE LA AMBICIÓN Y LA MENTIRA.
¡KALIMÁN... NO CANTES VICTORIA TODAVÍA!
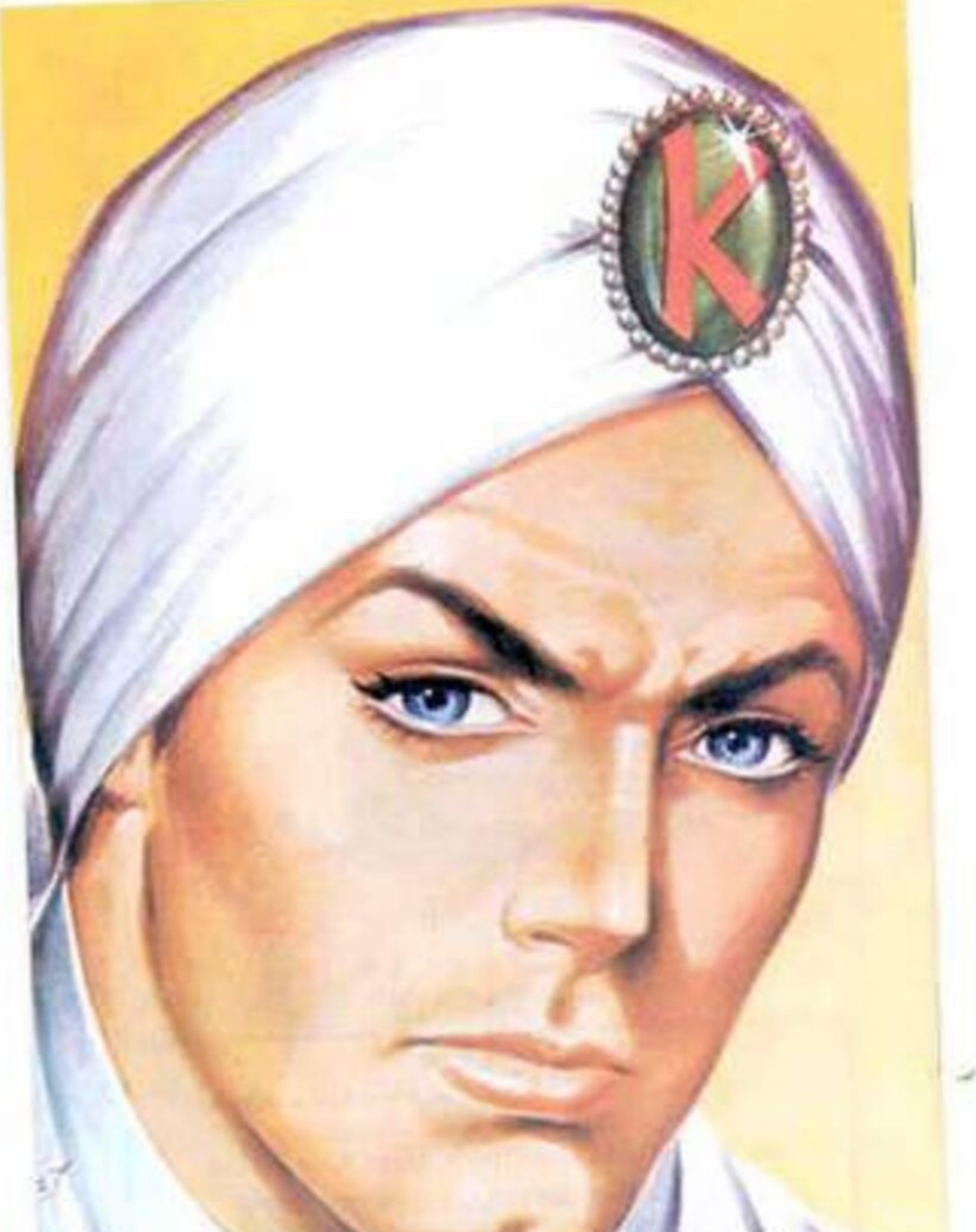
Y TRAS UN SACUDIMIENTO ESPASMÓDICO, EL CUERPO DE KARMA AZOTA ESTREPITOSAMENTE CONTRA EL PISO.
¡HA MUERTO!
¡PLOMBB!
¡NO! ¡MIRA SUS OJOS!
SIMULTÁNEAMENTE, LAS PUPILAS DEL GATO FULGURAN CON ENIGMÁTICOS DESTELLOS SUFRIENDO UNA MONSTRUOSA METAMORFOSIS.
...Y PROFIRIENDO UN AULLIDO INFERNAL SE TRANSFORMA EN UN CUERVO AMENAZANTE.
¡FIIIIOOOOUUUUM!
¡FUUUSS!
¡KALIMÁN, NUESTRA LUCHA NO HA TERMINADO! ¡MUERE!
¡QUIETO, KARMA! ¡DOBLEGA TU ORGULLO Y AÚN PODRÁS SALVAR TU ALMA!
DE VUELTA AL LAMASTERIO DE LUNSANG-KAN...
¡VENERABLE MAESTRO SHANG, LE HAGO ENTREGA DE LAS SAGRADAS RELIQUIAS Y DEL ALMA APRISIONADA DEL TRAIDOR!
¡GRACIAS, KALIMÁN! ¡UNA VEZ MÁS, LA FUERZA Y LA JUSTICIA VENCEN A LA AMBICIÓN Y LA MENTIRA!
¿Y QUÉ VAN A HACER CON ÉL?
EL ESPÍRITU DE KARMA, QUE HABITA EN ESTE CUERVO, DEBERÁ REENCARNAR SIETE VECES ANTES DE VOLVER A SU CONDICIÓN HUMANA.
PROFUNDAMENTE EMOCIONADOS POR EL DOLOR DE LA SEPARACIÓN, SUS VIEJOS MAESTROS DESPIDEN A KALIMÁN CON LÁGRIMAS EN LOS OJOS.
¡ADIÓS, KALIMÁN! ¡QUE LA PAZ Y EL AMOR SEAN CONTIGO!
¡BUUUUUU!
¿DÓNDE VAMOS AHORA, KALIMÁN?
OCULTOS Y SORPRENDENTES SON LOS DESIGNIOS DEL TODOPODEROSO. ÉL NOS GUIARÁ DONDE EL DOLOR Y LA INJUSTICIA RECLAME NUESTRA PRESENCIA, MI PEQUEÑO SOLÍN.
¡YIACK!
¡YIACK!
¡YIACK!
¡YIACK!